(大清郵政局特准掛號立劵之報件)　(明治三十八年一月十三日第三種郵便物認可)

時報

EASTERN TIMES.

今天三張售大洋壹分陸釐

時報 一千八百廿七號

宣統元年五月廿九日

西曆一千九百零九年七月十六號

去年今日

袁世凱●力保唐紹儀●

本館代收甘肅賑捐

錢味藤洋六十元　象山人銅洋一元　昆陵吳保安洋十元　是心洋十元　崑山王笙蘆洋五元

天津忠言報告白

凡看本報並登本報告白者皆有五萬元至五千元之大希望欲知詳細章程者請將住址寫明向天津南馬路草廠庵前本館索取可也

香港華商源安水火保險有限公司遷移廣告

啓者本公司籌足資本銀一百萬元經在英國政府註冊存案總局在香港南北行街門牌九號滬局遷在寧波路門牌八號即二擺渡廣肇公所左鄰專保各國通商口岸來往輪帆船貨水險及保南北洋等埠房屋貨物生財裝修火險均照英例辦理保本由一百兩至數萬兩皆能投保本公司發出火險憑票文法係用中西合璧其英字章程概譯中國文字俾我同胞盡悉英國保險例則以便投保者知所趨向不致利權外溢則我國商務從此振興矣本滬局開辦多年久蒙士商見信如遇賠償異常迅速並無扣折早在滬上諸君洞鑒如蒙惠顧客家回佣照例發復伏祈留意是所厚望此佈 宣統元年五月二十九日 香港總局總司理人李友山 滬局司理人李維顏 同啓

本館前所出之簡明修身教科書三冊極合兒童程度疊版數次甚蒙學界歡迎茲續出第四冊文字淺易圖畫明顯悉同前例所用仍與(國文科相聯絡)既讀簡明國文教科書者更讀是書尤為(便用)(生字)教授法按課編纂專供教員之用五冊以下續出 教科書定價大洋六分 教授法八分 上海商務印書館發行

直隸公債今還第四期本息銀兩廣告

本年六月初一八月初一兩仍由上海電政局照發還丁字公債票本息銀

謹辭浙路公司董事

鄙人寡承乏一年愧無知識不孚衆望今又被選留無顏再任請從此辭以避賢路除函致公司外特此聲明 孫問清 蔣海籌 嚴子均 沈新三 謹啓

聲明

本局並無會同紳商在湘潭議設電燈公司招股情事特此聲明 湖南湘潭官錢局啓

商辦廣西廣豐墾牧公司招股廣告

勘定貴縣賓州荒地計十餘萬畝調查明確知該地水土深厚氣候溫和工價低廉交通便利墾牧兼營發達必易且不出地價十年免稅有保護防兵有專門技師四大特色前途正未可量訂有執行章程並歷年預算表由本公司分寄代招各商號多份願附本公司股分請諸君就近取閱入股銀元即繳各代招處領取收據可也 農工商部通飭墾荒為農政急務經各省招商承領實行督催廣西地界邊陲整段官荒不一而足本公司已派日本札幌農學校畢業生范君運樞詣

◎經收股份處◎上海二洋涇橋通運公司 後馬路吉里 鴻盛洋貨號 二洋涇橋 東益昌匯票號 後馬路興仁里 和康錢莊 東棋盤街 義生棠號 老閘橋下浜西 競立洋燭公司

外埠◎蘇州裕蘇官銀局◎甯波新森泰 東大街 泰順號◎日本東益昌號 神戶一丁目五十二番 興泰 橫濱山下町七十番 漢口協成銀號陳聿笙君◎北京慈谿館雪陳樵君 小甜水井◎發起人虞仁甫 張伯純 李薇莊 穆觀宸等仝啟◎本公司暫設後馬路同吉里內

西園廣告

敬啓者敝園開設以來宗旨所在祗以南市繁盛故特創此以為呼吸新空氣之地而俱樂之性質第欲維持久遠不得不酌取遊金所資津貼亦免混雜凡有同好亭□雨□榭迎風池館可以酒茶蔬簋尤宜賞月既酒肴之精潔復礙衛生又不藏垢納污收關風化洵避暑之佳境實納涼之勝地也園在西門外斜東首車可以自達六月初一日為始每晚七時開門 西園謹啓

寰球中國學生會介紹部廣告

啓者本會自設介紹部以來介紹學堂各科教習商務各項職業日形發達亦荐各友頗蒙海內信用迄無遺誤茲值暑假各處學堂如有需聘中西各科學教員者請將學科等級授課時間修金數目詳細開示函致本會介紹部自有相當之員奉荐至各行棧需聘熟諳英文商務各職業之華友本會亦有同志可薦並請通訊介紹部為盼特此通告 上海白克路五六二號本會謹啓

夏令補習科招生

科學 (國文部)讀經 歷史 輿地 官話 論說 函件 (英文部)讀本 文法 算學 數學

學期 六月初一日開館 七月十五日散館

學費 一期每名預繳洋四元

時間 除星期外每晨八時起十一時止

校所 寰球中國學生會內迭成學堂

湖州旅滬公學增設女子初級小學部招生

學科 授以普通各科尤注重國文算術手工

學齡 八歲以上十三歲以下

學費 半年六元 午膳按月一元八角 不寄宿

校所 老垃圾橋北信昌里公學內

公學同於七月十六日開校均有章程來校取閱

松江府中學堂校友會廣告

本會定於六月初三日開幕凡我校友屆期務請惠臨 執事部姚錫鈞啓

愛國女校招考插班生

報名處 鐵馬路吳雲記書局東首鴻安里隔壁

考期 七月十一日至十四日止

章程 至本校取閱可也

……五元……第二宿膳費……年另定 報名 自五月十一日起至七月十五日止……五元入學後照數……報名處 上海大……路泥城橋西首第十二號中國自新醫院學務所

本館告白刊例

第一日每一行四角第二日至第七日每一行二角半第八日以後每行二角封面及特別廣告加倍長行以三行起碼短行以五十字起碼第一日每字六釐第二日至第七日每字四釐第八日後每字三釐不足十字者作十字算

南市上海醫院落成開會

本醫院設在南市董家渡南會稽穀倉碼頭建造高大洋樓分設男女病室延請中西名醫診治內外諸症茲擇於六月初二日下午一時開會行落成禮恭請官紳商學界諸公惠臨指教所有開診日期擇定再行登報 一百四十四號 創辦人李鍾珏謹啓

特別廉價發售 考優拔諸君必需之品

御纂七經 二十四本 一元六角

四書詁註 十六本 四角

五經味根錄 十六本 五角

五經備旨 十二本 二角五分

四史 三十二本 二元

史事論海 二十四本 五角

論海 四十本 四元

子金丹 九本 二角

泰西言行錄 六本 一角

上海樂羣書局印行 ●寄售處商務印書館及各省分館

補救銅圓徵集意見廣告

敬啓者銅圓充斥農工商民無不交受其害滬上熱心志士奔走呼號急謀補救正在集會研究本會以研究商學為宗旨對於此事義不容辭銅圓之害來日方長一籌莫展所謂害者安在所謂補救者應用何法希各省紳商學界各抒高見寄本會以便轉交研究會諸君為上書請願之預備毋任盼禱敬此通告 上海泥城外新安寺路商學公會啓

中國體操學校招生

本校創辦以來畢業生百名茲期六月念五念六七月初七初八考所在上海新衙門北華興坊本校報名時隨帶証金五元不取給還七月初十開學外埠報名處杭州徽州溧陽奉天河南江西嵊縣等暑假補習會內

附啓 本校此次暑假期內因欲修理校舍故不設立補習會第日來各處來函詢及者絡繹不絕不得已另設於本埠羣學會及杭州徽州溧陽奉天省城江西省城河南省城浙江嵊縣等八處一切科目與本校前屆所訂者同僉請諸君就近往彼補習可也

第三回上海夏期音樂講習會廣告

本會敦請早稻田大學政學士曾志忞先生○絃樂專家東京音樂院畢業生高硯耘先生○管樂專家東京音樂院畢業生馮亞雄先生

會期 六月一日至三十日

會所 上海大南門外民立上海中學堂

學費另載細章請向報名處索閱可也

報名處 民立上海女中學堂○上海貧兒院○民立上海中學堂○羣學會

科目 ○樂典○和聲學○唱歌○風琴○洋琴○洋絃○喇叭○直笛○橫笛○小鼓○大鼓

教習 ○樂理 時中書局○專家日

上海音樂傳習所啓

中國時事通訊會社廣告

本社為社會交通利便起見特於宣統元年五月初一起購備國內及東西國最有價值報章數十種分類擇要隨時鈔錄凡會員欲知國內外事件可照會章函達本社當擇要詳細奉覆不稍遲延惟調查每事一件取通詢費二角本社另有詳章可以函取閱如願入本會者可至本社或函請寄來注明姓名住址本社當以事務之大小定查費之輕重本社另有詳章可以函取閱如願入本會為會員者祈將職業住址開明先繳會費洋一元常年十元會員不在此例會務另有簡章本外埠各行號如有存貨多少價目漲落亦可照實存記以便購辦各商通訊每月應貼記事費洋二元○七六住址或工商學界欲就職業均可至本社掛號俾得隨時隨事指引敬白 上海白克路登賢里 中國時事通訊會社啓 電話二八○三

最新出版 小說 俠義佳人

是書為勞玉初京卿之冢婦闓文先生之德配撰問漁女史所著我國女界之黑闇亟思有以拯救之其婆心苦口冀開通一般女子之智識其妻及種種梳頭纏足之陋習大聲疾呼冷嘲熱罵洵足喚醒女界之昏夢 現出上編洋裝一厚冊售價大洋五角 會中姑虐其婦夫時社

商務印書館發行

初等小學用 習字帖 十冊出全

第一冊每冊價一角二至五冊每冊八分五至十冊每冊一角

本館編印習字帖專取材於最新國文教科書期相聯絡前四冊均係楷書第六五冊係汪子淵先生手筆循用楷書跳格以便臨寫第七八冊用行楷並列第九十冊用行草書係何詩孫先生手筆出入顏柳自成一家草書係嚴又陵先生手筆銀鈎鐵畫神似右軍不特可以模楷後生抑亦海內書家所共賞也

上海商務印書館發行

津浦鐵路總局廣告

事其南北段購地事宜漸皆告竣行將撤局所有出力員司總司稽核漢洋文文案之外用人無多原非一部一署所可比託自來投效者絡繹而來應接不暇海寰等徒存杜陵廣厦之心未能如願以償殊深歉仄近因津浦兩局各段員司人等分任職司倘覺人浮於事已向南北兩局及各段員司等須酌量位置猶慮難免向隅至京師總局不過擬京外交或猶未能洞悉情形是以輾轉薦託英德兩國四省京官復設立公司糾集股本為他日還欵之計倘用人稍濫糜費既多且此次路欵借自英德之責言業經札飭南北段總辦查明在事各員如有不能常川到差及無以對四省之紳商更不免英德之責言業經札飭南北段總辦查明在事各員如有不能常川到差及朝廷下俯賜鑒諒無任盼禱 海寰等奉命辦理津浦鐵路地跨四省綿亘二千餘里開辦之始經緯萬端海寰等汲深綆短不得不廣求人材以資任使現在規模已定南北兩局及各段員司人等分任職司 呂海寰 寶琦 同啓

外國字典及教科各書 上海商務印書館 各省分館發售

華英字典類

英漢成語辭林 一大冊 二元五角
華英大辭典 二大冊 十五元
華英音韻字典集成 七元五角
華英字典 洋裝一元二角五分 本裝六角半
袖珍華英字典 一元
英華新字典 一元五角

華英文書類

華英初階 二角
華英進階全集 一元二角半
英文初範 二元
華英文編四冊 二角五分
華英國學文編五冊 二元六角五分
華英亞洲課本 初等二角半 中等四角 高等五角

英文書類

學部審定伍光建著帝國英文讀本 卷首一角 卷一二角半 卷三一元 卷四一元 卷五一元五角 卷六一元
新體英語教科書
鄭若昕英文會話教科書
又英語作文教科書
又新法英文教程
又英文益智讀本
學部審定英文初範
伍光建英文範綱要
又英文範詳解
英語捷徑
英華文全通編

和文書類

和文讀本入門 二元
日語讀本四冊
和文漢譯讀本八冊
東文法程
日本文典
華法文書類 七角五分
華法中學啓蒙讀本三冊
法語陟評
華法尺牘
華德文書類 七角
德文字典
中德文法程

社論

論銅官山廢約之問題 （壁言）

皖省代表爲銅官山礦事久赴外部迭與凱約翰談判始終根據合同力持廢約凱氏詞窮理屈終無可逞之伎倆於是變合辦之說而要求贖約外部那相知此事爲國權所關深願與代表協力爭持英公使亦知此事純爲商業性質凱氏理絀故未甚有所抗議是公理昭彰不容爲强權者所抹煞而此案之結果必不至大拂人情可拭目以俟之者也竊謂此事所爭論之範圍甚狹我所主持者在廢約彼所主持者在贖約毫無枝蔓牽累之處於是而解決此案之範圍亦極狹蓋吾國惟堅持合同第五條之所規定而已第五條合同不云乎如逾期不開合同作廢報効銀兩不得索還是居期廢約無可爭辯乃凱氏前日與代表談判時既承認合同久已逾期而今日猶持贖約之說者何也雖然外人對於吾國之一切交涉素爲無理之需索視吾國主權若無覩不自今日始故凱氏今日襲此故智者尙不足怪其最可駭怪者以吾國之外務部而亦曲殉凱氏贖約之請不知國權法理爲何物按贖約二字之解釋必係理不應廢之條而一方欲廢則須納一相當之金額於彼方以爲權利損害之代價是謂償欵是謂廢約今銅官山合同在時效上本應作廢非出於我之要求作廢彼之權利既非由我而受損害何爲而向我索賠償耶夫公法上之條約與私法上之合同其最重者爲時效夫時效云者謂在時期內此條文有效其時期已滿即無效也若時效已去之條文而尙可挾之以與他人爭權利則人道危矣且世界一切交涉無須條文規定恃强權者肆意蹂躪而已嗚呼吾國外部尙書縱未通曉政治法律然曾畧受歐美敎育今又忝居外交主任豈此慣見之事亦不加察乎縱云凱氏在礦山中其招工採掘消耗若干資本廻復權利之主體者或可彌償其損害然仍當入山勘察彼所費之工程果於相續者有利益否如有利益而給以相當之金額此謂之代價金而不謂之贖約又如彼所購來之機器物件等項如果相續者可以適用亦不妨購收此謂之承買費亦不謂之贖約夫外部今日之所謂籌欵贖約者即指以上之代價金與承買費而言耶抑果饋以巨金以爲要求廢約之罰欵耶若納欵要求廢約則此約久同廢紙天下皆不能不承認者今日何須勞外部諸公之剝民膏血購此故紙於灰燼叢中也若欲籌代價金與承買費則飭凱氏與各山主或地方官雙方估價可也又何須勞外部諸公之越俎代謀今請正告外部與皖代表曰如他日果有納代價金與承買費之事則當正其名稱何項爲代價金何項爲承買費萬不可誤稱之爲贖約欵項蓋以贖約而納贖欵則後此與各國之所訂之合同皆將于作廢後小紛紛援例以索贖欵後患何窮國體何在作者對于此事久欲撰文以闢外部之謬因屢聞此事不久可圓滿了結並聞那相極力主持廢約故不欲爲後時之論乃蹉跎至今事機中梗此實意中所不及料者吾願外部急當廻視易聽轉圜計畫與凱氏力爭以慰全國切膚之痛並以平皖人與麥奎之仇恐則人心即可反危爲安那相日前對皖代表云若此約尙不能廢則他之爭礦者可以已矣又監國面論軍機謂此案不可任外部遷就議結是 朝廷與樞府對於此案均主據理力爭非徒皖人之私見何以外部尙書猶翩翩別有態度耶夫各立憲國如遇此種大事必久已開內閣會議取決辦法以予外部執行斷不至如吾國之政出多門也吾國大員縱不知連帶責任之說定施政方針於內閣多數然豈不知一部堂官之說乎那相者固管理外部者也何爲管部之言乃彼反抗於部中吾國政體如此紛亂竊爲國家根本危懼矣

通信

土耳其政變之情狀續紀 （續） 歐行記者

以上二處即爲此次最大之戰事其餘雖少有抗戰皆片時即已是早赴皇宮之進步黨軍備向防營施放空砲衛隊六千人日前皆願爲土皇死戰者今則於上午十一時頃不戰而全數歸降矣進步黨軍遂密圍皇宮以候刑解之究竟爲進止 是日暫行軍律終日馬隊在街上穿梭巡行所有使館銀行客棧皆有小隊保護十字街口皆駐軍隊閒人無許雜入觀戰者皆歎少年黨布置之精密除數處戰爭之外各處皆安靜如常惟掩窗閉戶有若荒域無人敢在街上行走鬧市中則三三兩兩皆爲有照會之探事人與戰地相近之居民皆請外人保護故家家屋上偏插外國國旗 入夜謠傳斯旦坡又有戰事衆皆傾耳而聽不聞有鎗聲惟聞馬蹄之聲緩和而有序時時間作衆心畧安 城中衆口一詞傳說土皇已逃入德國軍艦中其實方在皇宮喃喃自辯無過有書入商者不答也

二十五號是日進步黨與土皇之大臣往來商確軍隊皆按兵不攻市中巡兵之數大減惟使館等仍嚴密保護京朝官亦續續有聯結義勇隊添附進步黨軍之勢者惟亞洲一岸之斯恰泰利尙有守兵二萬七千大砲一百一十尊皆爲皇黨宣言倘進步黨軍急攻皇宮者彼等必渡峽干涉 （未完）

要件

詹眷誠觀察稟復郵傳部驗收蘇路工竣情形

派充二等顧問官參議廳行走京張路總辦兼總工程司花翎二品銜選用道詹天佑謹稟 憲台大人閣前敬稟者竊職道奉 鈞劄開路政司案呈據蘇省鐵路公司呈稱蘇省鐵路自滬站之護軍營起至莘莊爲第一段自莘莊至松江爲第二段自松江至斜塘爲第三段自斜塘至楓涇爲第四段計全路線長一百十二里現在工程完竣所有滬嘉全路辦理情形咨請派員驗收再詹道爲本公司顧問總工程司原在京張路局聲明遙兼今既全路告竣自應電請南來查驗所有懇請札派專員之處可否即派詹道謹候察核等情前來查滬嘉全段路綫工程告竣自應派員驗收以昭核實既據呈請派員前往查驗等情該道詹天佑熟悉工程兼充公司顧問自可照准派令前往督同滬杭甬總工程司富爾德等勘驗一切除照會蘇路公司外合行札飭詹道天佑札到該道即便遵照尅日起程前往蘇路督同滬杭甬總工程司富爾德驗收工程並將驗收情形稟復本部勿延切切此札等因奉此職道遵於四月初八日稟辭後即乘京漢路十二日客車啓行至漢口復搭江輪東下十八日抵上海探詢蘇路總協理皆未他往當與該公司董事接晤商定二十二日早六鐘前往驗收由其知照滬杭甬總辦周道晉鑣轉知總工程局富爾德去後屆期職道依時先至蘇路上海車站該路總理王清穆京卿亦自崇明趕來會晤適值小雨候至九鐘餘該富爾德始到遂開專車督其該段查驗由滬站起經龍華莘莊松江以抵楓涇共有大小車站月台各十處結構約其堅麗祇楓涇一站係與嘉興交界應同浙路接軌合造故今尙未成立工程原分四段路綫幹長一百一十二華里較之初測因復有更改長出四里連岔道通長一百二十四里沿途襟河帶水港汊紛歧就直改灣取土匪易統計造橋四十八座涵洞六十三處橋之大者曰北姚涇一百尺一孔曰六吊灣一百尺兩孔又曰斜塘曰圓洩涇均二百尺兩孔其斜塘橋之兩端各有二十尺環洞一個詢悉水深各一二丈至三四丈不等潮湧溜急操作甚難橋墩碼頭概用一三六洋灰沙渣築城雁翅堤塤皆係砌以片石足堪禦水沖刷職道凡遇此等緊要各工爲外人所注意者無不節暫停車督令富爾德眼同履勘詳細研究均屬料實工堅建築悉合法度渠亦極稱妥善驗收既畢毫無異議現該路已先於四月十二日舉行開車禮每日客貨車往返六次每點鐘約行九十一或百華里不等僉謂道平橋穩利便交通若吾華商辦各路惟此一綫無外欵外人爲第一次完全告成具徵在事者經營締造殫竭精力也堪慰憲廑除將各項工程情形另具清單分晰開呈外所有遵札督同滬杭甬總工程司富爾德驗收蘇省滬嘉路工各緣由理合稟復 憲台察核再職道刻已遄返漢鎭乃因川路盼切開工函電迭催就使暫行擬發稟後即迂道馳赴宜昌布置數日仍行回京銷差不敢久延合併陳明肅此具稟恭敬 勛安伏維垂鑒職道天佑謹稟計呈清單附稟

小說

梅花落 （二百五十九） （笑）

這時圓珠輕舒玉臂把男爵攙了起來就在傍邊的椅子上請他坐下却一聲兒不言語男爵鳴咽着說道圓珠我這時想起了自己的過惡眞是百鞭我身不足贖罪到後來自己悔罪了你又不知何往這兩三年來我是到處尋訪捨棄一切專爲尋你而來你出獄以後知道你在病院裏誰知只差一步你可知道這三年裏我沒一個時辰不想你我有一字虛謊上帝足表此心姑娘你恕我的罪嗎夫人你恕我的罪嗎說着用手摀着圓珠的膝圓珠却只低垂粉頸拽他衣裙上的皺紋老不開口沒有一句話理他男爵又道你的苦我也知道都是我害你的只是我已有苦衷這話一時講不完總之咱們兩人爲人家所害只是到如今還有見面的日子心中又解釋了要算不幸之中的幸事了圓珠你該可憐見我你該回答我一聲男爵雖是這樣說圓珠却動也不動努努嘴成個石美人了男爵這也怪不得你只是一個人自己十分悔罪了你也可憐見他夫人你還老不開口比了打人罵人還利害你要怎麽樣處治我責罰我都可使得你別再不理我你給我想想此刻的境界也彀受的了我這幾年來無處不尋到你日來身體的瘦弱你也瞧見我的面該知道了你雖然受了這苦痛其實我這精神上的苦痛也和你差不多你是個最仁恕是寬厚的人你也可憐這老頭兒自討苦吃害人也害了已圓珠你不理我儘管不理你可記得新婚第一夜咱們兩人所說的話嗎圓珠聽了微微的歎了一口氣道咳……看官們要知道從來婦人家有個絕大的本領便是老不開口憑你敲得上天入地他只是磕不開的嘴這就沒個法子只要無論如何能引逗他開得一聲口這便容易處置如今男爵說了半天圓珠只是不理他心中正在愁悶難得微微的歎了一口氣男爵想這事本些兒轉機了 （未完）

紹屬集股處催繳第二期股欵

[illegible]

中國公學招生廣告

宗旨 [illegible]

上諭（北京電）

監國攝政王鈐章五月念八日內閣抄奉
硃諭前經憲政編查館奏定憲法大綱內載統率陸海軍之權操之自上等語已奉　先朝諭旨頒行朕今欽遵遺訓茲特明白宣示卽依　憲法大綱內所載朕爲大清帝國統率陸海軍大元帥並敬符我　太祖　太宗肇基鴻業親總六師之制以振我軍人尙武圖强之心並著先行專設軍諮處贊佐朕躬通籌全國陸海各軍事宜卽著貝勒毓朗管理軍諮處事務惟朕現在沖齡典學之時尙未親裁大政所有朕躬親任大清帝國統帥陸海軍大元帥一切權任事宜於未親政以前暫由監國攝政王代理以合憲法至一切應如何定擬籌辦事宜卽著軍諮處隨時妥酌奏請施行將此通諭臣民知之欽此　軍機大臣署名
監國攝政王鈐章　同日奉
硃諭貝勒毓朗現派管理軍諮處事務著派鎭國將軍載濤充專司訓練禁衛軍大臣毓朗著開去此差欽此　軍機大臣署名
監國攝政王鈐章　同日奉
硃諭著派郡王銜貝勒載洵提督薩鎭冰充籌辦海軍大臣俟有成效再候諭旨此次遵辦海軍基礎王大臣奏入手辦法請另派大臣辦理原摺著鈔給閱看欽此　軍機大臣署名奕劻世續張之洞鹿傳霖那桐差

宮門抄（同上）
五月廿八日　召見軍機

專電

◎政務處會議京師各報館及紳民等力攻官場隱事皆由官場自行洩漏又如津浦北路總理李德順受賄事亦卽某官所洩此等事宜嚴禁以保全官場體面云云（廿八日亥刻北京專電）

◎政府令度支部管轄各省關稅事宜堂官澤公等力辭謂清理各省財政事務繁多不暇兼顧且稅務本應獨立由部兼轄實非所宜云云（念八日亥刻北京專電）

◎民政部侍郎林紹年奏參陝撫恩壽庸劣過於升允因慶親王爲之內援故能久安其位實非朝廷用人之公等語奉　旨留中（念八日酉刻北京專電）

◎考察憲政大臣于式枚上摺痛詆諮議局奉　旨交資政院憲政編查館會同軍機處公同議駁貝子溥倫尤爲憤怒（念八日酉刻北京專電）

◎調任粵督張人駿復電請外務部管理澳門畫界事宜外務部始終堅却（念八日亥刻北京專電）

◎招商局總辦王存善撤差出於郵尙徐世昌之意（念八日戌刻北京專電）

譯電

◎香港電　澳門劃界事於禮拜四開議（二十八日）中使高爾謙與葡使馬沙鐸在香港葡領事公館會晤將來卽在私第云

◎東京電　高麗撥設銀行歸日本管理及昨電之裁撤高麗兵部似已實行聯合日韓帝國主義政界中一時當無更改惟有數種人仍謂軍備不可施云有憲兵百餘人昨由日本抵漢城

◎東京電　日本政府刻禁軍器軍裝食鹽嗎啡鉛質等出口除非爲中國政府所購或爲中國法律所許者始可通融云

◎紐約電　美國前總統羅思福忽與從者相失糧與水同時告絕刻有英國馬兵三十人馳往救援矣

要聞

○榮尙書對於選派留美學生之政見

選派學生留美一事有主持各省勻派者有主持歸部考選者學部榮尙書皆不謂然日前於各堂會議時陳述己見大致謂留美學生若歸各省勻派必多自高等學堂挑取而各省高等學堂未必一律完善在辦理完善之省份人才濟濟未免有額滿見遺之憾在學務窳敗之省份疆吏接到部咨必至敷衍塞責故有才者未必盡取凡庸者未必盡棄將來赴美之後程度低淺不能入高等以上之學堂虛耗光陰浪擲國帑殊非得計各省勻派之說旣不可行至歸部考選亦非善策蓋人才未必盡萃京師而能處程度合格之學生未必盡能入都與試則良材之坐棄者必至不可勝數爲今之計莫若就各省大埠如津滬港漢之屬分途考試俾有志上進者得以就近與攷云云

○京漢鐵路贖回自辦後之進款調查

京漢鐵路自贖回自辦以來不及半年而進款之實數已有五百餘萬元之多實爲從來所僅見循是以推本年入款當不下千萬元較之去年溢三百萬圓推原其故蓋一則由於裁汰洋員節省糜費二則由於辦事人員認眞經理杜絕中飽之弊而商貨運輸之日增行旅往來之日衆亦其一原因也郵部徐尙書深知自辦之利擬自明年起每年將京漢鐵路贏餘之欵酌提數成儲入銀行以備贖回滬寧鐵路之用一俟存款足數卽將該路贖回自辦庶得清釐積弊而與京漢媲美云

○民政部將實行禁賭

民政部以改良社會本民政責任而牌賭一事在中國視爲習慣官吏亦以禁賭爲具文未聞有能實力奉行者內政不修貽譏外人環地球之上終日以賭爲事業恐除中國外尙無此等罕聞之士邸已決定實行禁止肅邸曰法自京師始已與各堂議決先從八大胡同之各小班入手

○禁烟大臣調驗各省司道再誌

二十日恭邸鹿中堂與張世兩相國在憲政編查館會議禁烟事宜屏退左右異常秘密聞係調驗各省司道進京也其調驗人員與日前所登載之銜名無甚出入云

○張安帥致端午帥電（爲南洋勸業會事）

端午帥鑒洪倜電悉前承電賀敬謝我公奏辦南洋勸業會爲全國樹厥風聲將來實業之振興卽兆於此遠謨盡畫佩慰良深駿移督是邦忝承公後旣得預茲盛會適當始終提挈以期相與有成至陶主政尙未抵粵俟接晤後當可詢悉一切粵省[illegible]協會已屢次轉行勸業道飭屬籌辦矣駿敬

▲端午帥復電

廣東張制台鑒洪敬電悉南洋勸業得公鼎力贊助始終提挈俾底於成當將尊電傳知該會此間商民同聲欣幸方有

時評一

●高麗可憐（笑）

凡名爲國都以其有種種權力足以自擁衞自經營而無藉於人者也今試觀高麗財權授諸人矣兵權授諸人矣司法權授諸人矣種種事權授之於人則徒擁此國之虛名而已嗚呼我願以權授人者曷借鑒於高麗

附近□冒名冒者認明本堂宅內懸英租界會審理事府寶大令嚴禁假冒告示上海只此一家切切注意

請看 人壽製洗 珠粉 半脂 鏡面徵

本主人以天地生人大半容貌醜陋爲一大缺陷究其由來非僅一端如肺熱之人則面現紅點血熱之人則面現似癬嗜酒之人則面現酒刺嗜烟之人則面現黑色生雀斑偉晝作夜則面如柔色經解風霜則面生粉刺寄冒水不足則面由少受寒氣而成白點由積汗而成汗斑者以上種種皆非無可施技因市上每以古方由中外官商紳學女界得此而美觀者確知治愈一千餘人謝信積已盈篋每瓶大洋二角五分每洋五瓶又製雙料用羊脂珠粉無論老年雀斑已二十年者亦可治愈。紛等觀新名已以致試過者皆日爲駭人之物悉其自然而已自本主人發明鏡面徵以來白餘兩各省分售已設二百餘家可見此徵之的確驗出于臭力之與一試方信言不謬也 等患一料包靠每瓶洋半圓每料六瓶洋二元五角批發另議各省均有分售 上海盆湯弄新橋南首周昌記客棧西隔壁北無錫路石庫門內

人壽醫藥室主人餘年氏啟

協綸繅絲有限公司廣告

今因協昌公司股東不洽半途中止自願將二千四百六十八號道契地基及應用繅車爐鍋引擎等件概歸協昌經理人茅延魁沈蓮白盤替與協綸公司執業所有從前協昌股票銀錢往來及包工等事均歸協昌經理人茅延魁沈蓮白理清與協綸公司毫無干涉恐未週知特登報聲明

協綸有限公司發起人 韓棟林 尤凱 茅延魁 沈蓮白

協昌公司盤替與協綸有限公司廣告

今因協昌公司股東意異不合半途中止不得已將地基工棧目費歸經理協昌公司承執所有以前包工等事均歸協昌公司茅廷魁理清所有協昌股單望即前來掉換協綸新股票期以五月廿日起六月廿日止過期作廢幸勿自誤恐未週知特登報聲明 協昌公司謹白

世界語傳習所

習世界語較習英法俄德語有用而尤簡易本校所設傳習所暑假期內先行開辦欲取章程者請至老垃圾橋北境振華學校可也六月初五日開課學費每月一元須預繳三月 本校啟

工部局諭

照得以下改定之執照章程准於西歷一千九百九年九月一號施行計開 馬車行執照 九自日入至日出之時每車班於車之左右點燈兩盞前面爲白光後面爲紅光並將執照號數用漆漆明在燈之外面時常收拾潔淨完好易於讀識 西歷一千九百九年七月十三號 第一千九百七十八號

鎮江造紙公司股東鑒

本會因公司紙廠抵押信義銀行一案業於五月初十等日在揚州三義閣串殿巷集議挽回之策當經電稟商部及○南洋商憲電飭滬道商會查明於股東成本有無受虧本會亟須公舉代表赴廠徹查底蘊日來投會掛號者頗稱踴躍仍恐衆股東遠在他方未及周知特再聲明務望入股諸君早日蒞會掛號以便集議力爭幸勿延誤 會議處啟

新發明學界自來墨水筆

啟者本館自美國名廠定造一種自來墨水筆其合學生應用此筆經歷年考究精益求精至今始臻完善該筆咀可用多年不壞且盛墨水之管極大盛足可敷多日之用每枝祗售洋貳元伍角如此最佳之筆售最廉之價正空前絕後市上無匹者也 學界諸君欲繕寫快捷者速購一枝 上海北四川路三十號伊文思書館啟

張蘭生啟事

僕隨先叔父聿青公行醫滬上十有餘年每屆夏季嘗承他埠之聘對於滬上就診諸君殊深抱歉茲者復承莊巨紳放舟來迎爰於固却即日前往數日後即當回滬至時再行登報佈告

南京姚桐生啟事

鄙人本月二十四日在督署內遺失黃布皮包一個除書本帳目信札等件外尚有圖章兩方一係陰文篆字銀章(鈐藍縷繁有)一係□□章(鑰匙兩個又牛角章)有人盡用此兩圖章向各處支取銀錢貨物及書函証事等情概作無效鄙人不承認并希各界諸君鑒之是幸 ●如有人拾得者請以原件送至上街口歸安館當即奉酬不予深究

修餘會夏期補習科報名諸君鑒

本會補習科定於六月初三日開課已報名諸君限於初一初二至會所認定科繳清各費如有志補習而未報名者亦限於初三日以前來所報名以便一律上課毋遲延致誤 上海英界愛文義路眉壽里中日醫學校本會啟

奏辦湖北籤捐票大彩電報

五月念八日開第九十會開彩 頭彩一萬六千三百六十八號 二彩一萬七千零三十八號 又五萬七千二百一十二號 又一萬九千六百三十九號 又四萬二千四百三十八號 三彩五萬四千七百五十一號 又二萬七千八百十八號 又五萬八千十五百零八號 四彩二萬□千八百零七號 又四萬七千二百三十一號 五彩三萬八千九百六十十 又一千五百七十四號

天有不測風雲人有旦夕禍福凡少有身家者衛生不得不講究國爲尤甚我國人人祗顧目前無事之解囊之慨惜購藥之資一旦疾病事之弊因此延誤生命者實難屈指數而誘之於天者一此實大謬不然也於頃刻故敢切告閱報諸君如不吝惜頭資購備百寶露一二打以安家且病既至則合家驚慌彼時便可與服數十滴重則半瓶頃刻之間便兼親謝救命之恩其神妙誠有不帶可行方便似搏虎若彼時日積銀錢於兒孫不如積功德於後世諸君祈三思之此百寶露乃雅堂醫生精法秘製銷行有年頗蒙社會所讚賞可治百病能止一切疼痛其味甘甜其氣清香其性王道有通關達竅救急扶危起死回生之妙今分裝玻瓶封固堅固居家出門隨身可帶或食或搽內外兼治如神幸毋輕視

●外埠經售處 南京五洲藥房 南洋藥房 安慶 鎮江五洲藥房 外埠託局函購 現歸上海總發行所 太乙廬 五馬路怡珍茶居後面東棋盤街內第五弄第三石庫

新開安慶東亞書藥局廣告

本公司開設上海有年專售東洋靈藥外洋藥文具樂器學堂用品閨閣需品與書籍地圖等類貨真價實四遠馳名外埠從郵局購買者源源而來日甚一日本公司今者特在安徽省城分設東亞書藥局以便皖省商學界諸公之就近購取倘蒙賜顧請移玉至省城四牌樓西大街東亞書藥局庶不致誤 ◎上海東亞公司書藥局◎安慶東亞書藥局同啟

俗界 妓界 演劇 爲甘民請命

天禍甘肅旱魃爲虐哀此孑遺鮮相望使吾人生此災區其待拯之殷又當何如易地以觀籌振宜亟已惟災區廣袤宜策羣力今由本社同人等發起 廣延伶界妓界諸女善人演劇助振復蒙丹鳳園主趙春庭慨然願假班底恩伶曉峯等亦允擔任義務並約小蘭英等會串爰擇六月初一初二演劇兩夜所收戲資悉交籌振公所匯解災區即行登報聲明須知此屆演劇全由勸助諸君熱心毅力組織而成一無耗費所有雜用之欵皆由同人捐助多售一券即多活一命居時務望惠臨共勸善舉災民幸甚同人等幸甚 繁華社 鄉嫏社同人公啓

售票處 四馬路籌振公所 寶安里鄉嫏雜志社 跑馬廳繁華報館 四馬路一品香 一枝香 金谷香 三馬路丹鳳茶園

招商局股東掛號處第四次報告

上次報告掛號數目二萬○○八十三股此七日內續又來掛三千○六十一股連前共計二萬三千一百四十四股[illegible] 六月二十日[illegible]

輪船招商局股東大會日期廣告

[illegible]

自新醫學專門學校開辦招生廣告

宗旨[illegible] 學科 外科學 [illegible] 日文 [illegible] 程度凡年在[illegible]

高陞戲院廣告

本公司在粵聘定著名角色華年全班準於本月廿九到申所有全副軍裝銘器俱已運到擇吉開演日期候續佈 本公司告

種福堂 戒烟寧神藥酒

一瓶斷癮

本堂開設北四川路仁智里弄口六號每瓶二元外埠原價信局寄費另立

學界公鑒

現當學堂暑假有學生欲照像者本館可相佈告 海耀華 上海照相館

修餘會夏期補習科招生

本會於暑假期特設補習科講授日文日語傳染病預防法(由陳漢懿君擔任)化學算學(由朱雲暉君擔任)凡有志向學諸君速來報名可也 所借設英界愛文義路眉壽里 中日醫學校

自造各式金銀絲眼鏡翡翠紅藍寶石洋鑲金戒每只八元半翡翠彈簧金耳圈每對拾元

批發格外公道新式金銀絲腳眼鏡又新發明金絲眼鏡可用能免鼻痕比衆不同新式老光平光鏡片由英國精製...[illegible]

欽點即用部司務優等舉人遊美畢業醫士陳仲篪內外科

門診二元 出診面訂 門診下午上午 圖坎山宗坊對門 英界三馬路廿號律房

天仙茶園

念九夜戲外請滑稽客串合演好戲

趙春奎 德建堂 金仁和 李春利 常春恒 熊文通 小文廉 趙孟七 萬盖燈 李吉瑞 郎德山 貴俊卿 劉靜軒

提督放操 富四郎 仙探母 趙雲 趙雲救主 演長坂 板坡 本全家 殺妻 打魚 八義圖 全本 救孤 搜孤

春桂茶園

廿九夜特頒武文名角合演好戲

小蓋叫天 靈芝花 李長勝 郭仙舟 李月茂 譚金明 東方亮 趙如泉 劉廷玉 雙處 夜來香 三麻子 趙如泉

桑園寄子 蘇三起解 劉太二保 燕大鐵 王龍山 瑞安肆 宿云連 曹環套 桂林曹 打駡徐 桂鼓鋪 春枝錫 慶本蟒

丹桂茶園

念九夜大減價正廳每位洋二角

水仙花 張魁仙 小串 客 云中 六陽天 蓋四風 李德鳳 周福燈 沈龍全 張云亭

雙家山 收虎關 灌獅砂 煩紅 紳大村 商杰四 頌三 演唐 長寅 板云 坡趙

同慶戲園

新設虹口吳淞路靶子路東首

新裝自來電風扇

廿九日戲正本上卷

全班文武名角合演

紫霞杯

夜演接演下卷

紫霞杯

桂花端 桂花仁 桂花亮 新雄九 周英福 英觀光 雙眉 玉霞 秀清 球

全班文武名角合演

上海 華英大藥房啓

本房專售歐美各國名醫良藥並精製各種新藥...[illegible]

商辦新舞臺

五月廿九夜演

每逢禮拜三禮拜六日戲

新加燈彩巧詞及五色電光

小連生 李吉才 保成 志全 馮冠 賽月 夏潤 許子 小菱 小七 薛羊 夏月 長宮 ...[illegible]

敲骨求金 紳相大劈 光武中興 張順來 邵宿茶 學界演 開好戲

羣仙茶園

五月廿九夜演正廳三角

寶山 金翠英 賽月仙 賽勝寶 小金鈴 郭少仙 金四 花寶 紅菊 小傷

征北海 蝴蝶夢 灌洪洞 演羊收 煩特 演雙 頌投 演拾 雅玉 演寶

丹鳳茶園

廿九夜大減價正廳每位洋三角

張彩奎 白玉梅 田翠蘭 小富貴 明月英 張彩奎 張福寶 張福仙 草上飛 草上云 小桂蜂 恩曉 張彩

斷皇 莫成 巧子 莊云 小仙 段玉 謝 小 頌演

蘇省火車開行時刻表

由上海至楓涇時刻表

次	上海 開	高昌廟 到	高昌廟 開	龍華 到	龍華 開	梅家弄 到	梅家弄 開	莘莊 到	莘莊 開	新橋 到	新橋 開	明星橋 到	明星橋 開	松江 到	松江 開	石湖蕩 到	石湖蕩 開	楓涇 到
第一次 上午	八點二十分	八點二十二分	八點二十四分	八點三十一分	八點三十三分	八點四十二分	八點四十四分	八點五十一分	八點五十三分	九點零四分	九點零六分	九點二十分	九點二十二分	九點二十六分	九點三十四分	十點零二分	十點零四分	十點五十六分
第三次 上午	十一點三十分	十一點卅二分	十一點卅四分	十一點零一分	十一點零三分	十一點零二分	十一點零四分	十二點零一分	十二點零三分	十二點十四分	十二點十六分	十二點卅分	十二點卅二分	十二點卅六分				
第五次 下午	三點二十分	三點二十二分	三點二十四分	三點三十一分	三點三十三分	三點四十二分	三點四十四分	三點五十一分	三點五十三分	四點零四分	四點零六分	四點二十分	四點二十二分	四點二十六分	四點三十四分	五點零二分	五點零四分	五點五十六分

由楓涇至上海時刻表

次	楓涇 開	石湖蕩 到	石湖蕩 開	松江 到	松江 開	明星橋 到	明星橋 開	新橋 到	新橋 開	莘莊 到	莘莊 開	梅家弄 到	梅家弄 開	龍華 到	龍華 開	高昌廟 到	高昌廟 開	上海 到
第二次 上午	八點正	八點五十二分	八點五十四分	九點二十二分	九點三十分	九點三十四分	九點三十六分	九點五十分	九點五十二分	十點零三分	十點零五分	十點十二分	十點十四分	十點二十三分	十點二十五分	十點三十二分	十點三十四分	十點三十六分
第四次 下午					一點十五分	一點十九分	一點二十一分	一點三十五分	一點三十七分	一點四十八分	一點五十分	一點五十七分	一點五十九分	二點零八分	二點十分	二點十七分	二點十九分	二點二十一分
第六次 下午	三點正	三點五十二分	三點五十四分	四點二十二分	四點三十分	四點三十四分	四點三十六分	四點五十分	四點五十二分	五點零三分	五點零五分	五點十二分	五點十四分	五點二十三分	五點二十五分	五點三十二分	五點三十四分	五點三十六分

滬寧火車開行時刻表

由上海開往南京

上海	南翔	崑山	蘇州	無錫	常州	奔牛	丹陽	鎮江	南京
[illegible]	[illegible]	[illegible]	[illegible]	[illegible]	[illegible]	[illegible]	[illegible]	[illegible]	[illegible]

由南京開往上海

南京	鎮江	丹陽	奔牛	常州	無錫	蘇州	崑山	南翔	上海
[illegible]	[illegible]	[illegible]	[illegible]	[illegible]	[illegible]	[illegible]	[illegible]	[illegible]	[illegible]

上海郵政總局收信截止時限

寄往	由	日期	截止時限
南翔 嘉定	火車	本日	上午七點半
太倉 寶山	又	又	又
安亭 黃渡	又	又	上午七點
崑山 蘇州	小輪	又	上午九點半
白鶴港	又	又	又
青浦 朱家角	民船	又	上午九點半
寶山 楊行	火車	又	上午九點
閔行 南橋	小輪	又	上午十一點
泗涇 七寶	民船	又	上午十一點
大場	專差	又	又
平湖	小輪	又	下午一點
川沙 南匯	民船	又	二點半
海門 崇明	小輪	又	五點
周浦	專差	又	上午十二點
寶山	輪船	又	下午三點半
松江 楓涇	小輪	又	上午八點二刻
杭州 嘉興 石門	小輪	又	又
南京 鎮江	又	又	上午八點
蘇州 無錫	又	上午十點四十五分	
杭州 鎮江	又	又	又
寧波	又	下午二點四十五分	
嘉興 杭州	小火輪	又	下午四點
南京 蕪湖 安慶 九江 漢口	大輪	又	上午十一點半
以上郵政局每逢禮拜日上午十一點下午三點半			

有更改之單

寄往		日期	時限
日本	公司	廿九	上午八點半
煙台 天津	又	又	晚九點
西貢		八月	上午七點

凡有信件遲誤寄遞可即來函本館郵務長代查以免擔擱

外國輪船出口日期

五月念八日禮拜四進口

船名	往	公司
[illegible]	法國	法公司
[illegible]	美國	昌興
[illegible]	英國	太古
[illegible]	新加坡	利

五月念九日禮拜五出口

船名	往	公司
[illegible]	天津	招商
[illegible]	寧波	立興
[illegible]	溫州	招商
[illegible]	長江	怡和
[illegible]	長江	太古
[illegible]	大連	郵船

六月初一日禮拜六出口

船名	往	公司
[illegible]	香港	鄧船
[illegible]	天津	太古
[illegible]	汕頭	招商
[illegible]	長江	怡和
[illegible]	寧波	立興

六月初二日禮拜日出口

船名	往	公司
[illegible]	長江	招商

六月初四日禮拜二出口

船名	往	公司
[illegible]	青島	亨寶

地方要聞

○福建諮議局籌辦處議案

五月十六日諮議局籌辦處開會之期所提議案如左
一籌辦諮議局議案 (甲)召集議員 按局章第三十一條內載諮議局會議期分常年會及臨時會二種均由督撫召集等語此次係諮議局成立第一次開會議員須先召集以爲會議之預備擬詳請督憲飭各複選監督召集議員限七月二十日以前到省預備研究一切如何之處仍乞公裁 (乙)諮議局經費 按局章第五十三條諮議局經費由督撫籌指專欵撥用又第五十四條前條公費及薪金數月由督撫定之現將召集議員一切經費似應預先籌議詳請督憲鑒定其欵目列左 一議員旅費 各屬議員到省路途遠近不齊旅費或以道里計或以時日計劃定數目由各府提撥 二常駐議員公費及局內用費 現諮議局將次成立議員公費及開局以後一切用費是否由籌辦處預先籌定統乞公判 (丙)建築興工 諮議局圖式及估工價目前經核議請定興工日期以便建築 (丁 籌辦開會經費 建築諮議局經費已經核定但政府委員議長議員書記官長速記者傍聽員等席機估計二千元以內又有招待議員場所陳設議場等費約計千餘元左右請預撥此項經費以便佈設 二籌辦成鎭地方自治議案(甲一宣布實行籌辦日期 前次議案已經公酌則有議會籌辦次序自以城鎭鄉同時與辦爲準各屬辦法自當由城而鎭而鄉擬先預備分年籌辦限清單用正式方法宣布公衆以昭愼重 (乙)先定城內調査區域 劃分城鎭鄉區域必須實行調査必先劃定調查區域擬於省城台內暫劃東南西北四區分段按鋪限期大約以十日爲準凡調查而本處則調查所之總機關俟城內辦理粗具規模再行續查各鎭鄉以期一律 (丙)預定調查宣講等員公費 調查宣講尤爲今日籌辦之急務現政法學堂已畢業之講習生與自治研究所將畢業之學員其人數儘敷分派請遴選分別委派以專責成但此項公費必須先期核定 (丁)通飭各廳州縣設立自治事務所辦理諮議局選舉各屬一律設立選舉事務所已昭成效現籌辦自治亦通飭各廳州縣就衙署內設立辦理自治事務所以爲執行機關是否有當統乞公酌

○直隸政界近聞

▲津浦鐵路委員代行簽押 津浦鐵路北段總辦李德順撤差後所有兩督辦大臣關於洋文公事均由候補道柏觀察斌暫代簽押茲兩大臣以柏觀察事務繁冗業經另委候選道李觀察春湘代行簽押以免貽誤

▲官硝局會辦之易員 北洋官硝局會辦馬守炳麟病故所遺差使業由長蘆運司張都轉詳請以候補直隸州耿直牧守恩接充當奉直督批飭照派

▲故督靈柩出署之期 故督楊蓮帥靈柩尙未出署茲聞該故督家屬擬於七月初十日奉移靈柩出署運回原籍安葬

▲那中堂瀛眷返都 署督那中堂瀛眷來津一節業紀前報茲悉中堂之瀛眷已於二十一日自津返都矣

▲楊蓮帥止有三語 楊蓮帥自起病以至於死止說三語一語曰噯唷(言痛苦也)二語曰不要(不要茶也)三語曰燈(言燈太亮也)以外無語矣家人以筆與之則在紙上亂畫不能成字云

○贛南亦有私賣礦山之事耶

中國人之收回路礦熱乃外人忌吉之言論而賣國之漢奸甘爲虎倀神州二萬萬里已不知去若干之乾淨土矣贛省礦向無外界潮流之輸入乃南安府城外之西華山爲該郡名蹟之一內有古寺爲數百年物前被寺僧串同劣紳私賣與某教士並有鐵礦某國商人現擬開採竟至無人過問現贛道俞觀察查辦清鄉親至該地得悉此事擬即贖回茲將其致贛撫電錄下(上略)查南安西門外之西華山前數年爲寺僧及劣紳將全山並山下田售與耶教牧師鄔利亨契塡六千餘兩聞僅費用數百元經赴縣稅契由縣投報洋務局該牧師復加墾種樹改葺房屋爲避暑所頃職道查悉該牧師爲大淸公司代購山有礦產一處驗有鐵砂前年因該寺僧係拿獲匪首已正法職道擬力贖回以杜後患已飭人與商略有端倪恐非千餘金不可當力籌之(下略)

○南贛教案匪案之可慮

贛南一帶民情愚悍向教民兇橫地方官又偏袒之滋事之事無時無之自前昨兩年釀成重大教案匪案之後迄今隱患仍蔓延於無形現閱南安府筠門嶺地方又出有教案茲將贛道俞觀察致贛撫電錄下(上略)贛南一帶天主教民素橫以前地方官畏之如虎平民積恨者於數年前往粵迎耶穌教士來贛傳教以爲抵制一時入教者極爲天主教民因妒成恨而耶穌所收從教之人又太濫難保無匪類往往藉小事尋仇去年經職道拿辦著名不法者二人業已監禁此風少息筠門嶺事昨接聞教士函揣度情形事尙不大猶易了結職道所慮者會匪既不得逞於南安粵中頭目及邊地餘匪難保不潛往會(一會昌)長(長甯)一帶藉兩教不和從中搆煽加以民情愚悍紳士暗弱無時不爲隱憂擬時飭營縣處處防維此事俟查辦之委員營弁稟復後再電陳此電並請轉督帥再長(長甯)會(會昌)安(安遠)三縣耶穌教士皆由粵中敎士派中國人來毫無道德天主教以爲口實此層可否商之英美德領事贛南一帶教會中如派教士不得派無資望之中國人(下略)

○澳門劃界紀事

昨日高大臣偕同周守璽等返省因張督將次交卸赴江特行晉謁商議劃界交涉善後各事茲經官場傳述大吏會談及澳門軍火弛禁一事係因澳門軍火向無入口出口禁令因此邊界卜肇牛無數事故即內地匪徒亦有由澳轉行運入軍火者又去歲二辰丸案亦因輸運軍火事致起大交涉必須設法妥商照香港成例同申禁令現既在港開議無妨援港以爲證俾葡人不致再生異議云

地方通信

○湖北通信

▲需索豈止此哉 鄂藩近訪聞保康等屬十七縣瘠苦津貼每屆領款之時本署書役任意需索數在一成以上實屬不成事體况此項津貼係由前督趙次帥體恤各屬苦缺州縣特在鋼幣川鹽盈餘項下動支撥存本庫轉交定章實缺須俟一年正雜各欵解淸署缺亦須交代淸楚久署與實缺等如無虧欠方可給領准駁自有權衡豈容該書役等需索昨特手諭嚴禁倘有上項情弊一經查實立即發縣懲辦決不寬貸云

▲又爲違禁各書貼廣告 鄂督陳小帥以武昌學堂林立訪聞各書坊仍有私售革命軍黃帝魂淸秘史警世鐘滅漢族等書輕浮子弟爭相購取心志未定難免不被煽惑當此流言不靖之際自應設法拿刻巳札飭提學司會同巡警道先行出示嚴禁刻聞馮少竹觀察巳派偵探多名扮作購書之人分途查詢以保治安云

○杭州通信

▲海塘警察之眞相 浙省海塘警察係光緒三十二年由海防營改編三十四年成立委劉從九宗瀛爲正巡官並加孫副巡官一二等巡記巡長定額巡士百名每月每名餉銀二兩白米三斗而巡官薪水定以六十八兩其廉俸不分不邸無如耳目缺該巡士等旣不站崗又不服務溫飽有餘則多意外之慾念該巡官日在省垣(其兄乃被議司馬復捐知府者)酒食徵逐且悉該處現有巡警百名缺額甚多自無怪其差勝於缺戀棧不去現聞海寧士紳仍有收回自辦之議未識究竟若何結果也

▲傳觀整頓鹽務條陳 日前有江蘇候補縣主簿沈風生詳擬整頓鹽務各條辦法並分晰兩浙三十二埠損益利弊送請鹽院核示現聞撫院增中丞綜閱原稿頗多可採之處巳於日昨札飭運司將該主簿所陳各件刊印成本發交鹽務人員以資研究云

▲太史公保釋罪犯之撫批 金華府永康縣翰林胡保申日前具禀撫憲懇爲監禁期滿之罪犯應某乞恩開釋等語昨奉增子帥批示云查應長庚陵誣作惡被控纍纍前經永康縣詳內臬司監禁三年在案據稱現巳期滿察看能否改悔仰按察使速飭永康縣查案核明稟復察奪此批

▲提究評譏紳董之商民 杭府仁和縣馬塘棲鎭董徐文祥向於地方公益頗爲熱心惟遇事過於認眞致貽同里之譏近日該鎭施某因賭案被押希圖嫁禍牽涉徐君事爲徐君所悉已於昨日稟知仁邑尊沈大令提案嚴究云

○清江通信

▲否決史氏導淮論 導淮一事爲江北至重極要之問題籌議數十年查勘十餘次迄未得有切實辦法揚州史繩之中丞念祖前稟江督請堵三河塡(在洪澤湖下游)開放子嬰閘俾淮水假道運河出子嬰閘經裏下河各州縣入海此種辦法本係逆水之性爲論導淮者最無價值之言嘗經江督札由淮道委派萬倅立鈺時大使慶璋前往查勘現已周歷勘完聞萬倅等以此舉費大工鉅成効難期均不敢冒昧贊成云

○吳江通信

▲銅元之害 盛澤綢市每年產額約值三四百萬元凡煉染等工俱用紹人近來紹興銅元作七工人寄家實多虧耗屢求加價未滿所欲日前數百人同盟罷工將與綢行爲難牽動大局事尙未了所可憫者紹人因銅元之折耗則綢行不能不酌加工價而厘捐局洋價仍定錢一千文凡綢商完捐必勒收洋元絕不稍搭銅元以恤商艱核計每年綢捐共七萬串之譜商家暗耗幾二萬串設厘局長此抑勒商困何極作俑者死矣所望匡督辦或惻然動念焉爾按蘇牙厘局洋價作錢一千文當有四五年絕不更動今年被糸查覆猶謂錢欵搭收五成銅元然則盛澤綢捐悉數收洋畢竟由誰之中飽

▲江震水患 吳江震澤兩縣地本澤水鄉自經淫雨逾月街衢積水牽四五寸大有行不得也哥哥景况農田淹沒水中勢難補種者江邑約十分之四震邑約十分之七綠稻田禦永全恃圩岸而培修圩岸要在未雨之綢繆農民原無遠識獨怪士夫高談新學於農政若不屑措意者今果何如若官則吾何責焉

○蘇州通信

▲提調易委 現充農工商局提調知縣陳介卿大令(即朱竹石之甥)一差已由藩司左方伯另委同知李宜甍司馬往承其乏並以撫轅會議廳機要文牘兩課課長需員接辦亦委司馬兼攝云

▲官事偵探 蘇撫瑞莘帥蒞任後以蘇省新舊各政雖已次第改革與辦其間承營各員實事求是者固多而因循敷衍者亦復不少故特設偵探員已委前充左營哨弁李聰鴻爲偵探長另募偵探員四十人專訪軍界政界奉行事件有無陽奉陰違並令凡遇各縣命審判案件亦令入署參觀以瞻各該令之公正與否云

▲沓沓統領控案 近聞浙撫增中丞沓會蘇撫以案據浙西鹽捕各師令營兵弁控告前帶是營陳遊擊得龍尅扣餉銀短少勇額各節究竟有無實跡咨請查復以便核辦

▲文官能武武官能文 新軍協統劉贊臣觀察上稟辭差等情茲悉瑞莘帥以該職爲全省要政非得資望較深之員恐不足以資鎭攝外間雖有新捐主事陳得龍主政接統之說聞莘帥以該主政資格尙淺恐難勝任故有檄調上海巡警總辦汪觀察瑞闓接統之說

▲巡警兵學生出學後之分派 蘇垣巡警教練所班兵學生一學期滿於十九日出堂茲悉該項學生共九十六名業於昨日奉總辦一律發給修業証書每人一紙分撥中東南西北四區暫齊對七路每路十名餘剩二十六名暫留總局俟有空額挑補至該兵生等所給證書則令於到局後呈由巡記轉交巡官代爲收執以防兵革私逃之弊須俟下次入學時再當發還云

時評二

●科舉之還魂熱(笑)

邇歲以來科舉之希望漸次消滅於人心理之中乃忽有此考優拔之大興采以鼓動人心乃至各學堂之監督堂長也學轅中之科員視學員也諮議局之新議員也種種新人物腦中亦充滿優拔兩字誰執其咎者非小子牽率老夫乃老夫引誘小子耳

△△▷▷▷▷▷▷▷▷▷▷▷▽ 兜安氏秘製保腎丸性味溫和不寒不燥固本保元其功力專發於內腎務使腰骨等部壓除污

本埠新聞

紀事

○上海粵路股東共濟會與廣州王觀察來往電文 廣州王雪岑觀察鑒據粵共濟會電工程查未及半購料帳單又抗不交出聞貴處儘月蒇事全粵譁然已電京至囑斂會協力務期展限澈查勒交帳單等語究竟如何乞電示粵路股東吳兆曾等叩

▲王觀察復電 上海粵路股東共濟會吳寄塵兄鑒電悉查帳展限將滿事如未竣不必再展限以查竣爲止彼安能久延者查帳各員均極認眞決不含混草率貨單兩次簽詢刻雖未復即再促之此時無並不交實據未便遽日爲抗已告粵會不必輕動致生枝節駐粵分局宥印

○甘肅義賑協會之要電 北京農工商部堂憲鈞鑒商等因甘省旱災所得公私函電災情輕重迥殊爰舉張謇予徐志鴻於二十八由滬赴甘目睹災情庶籌辦較易叩懇電咨甘督照料不勝至願甘肅義賑協會于震 李鍾玨 吳慶第 姚曾榮 顧履桂 莊鐩 李厚垣 葉增銘 林世傑 朱大經 張嘉年 沈懋昭

○盛宮保爲甘賑事致蘭州毛護院電 奉兩咸電藉悉詳情深爲欽佩五月初寄南京五千兩未到已電請樊護院速滙乞收到電復甘省得雨自有來蘇之望目前放賑諒不可少滬上現設甘肅籌賑公所頗形踴躍武漢以下霪雨爲災難免分力耳公所已公請徐志溉張廷深二君馳赴蘭州助辦義振然道遠行遲仍乞尊處速將滬欵擇最苦之處赶緊查放在官振固求普放其勢難在義振但求先救極貧其勢尚易同人之意總盼已滙之欵從速放完則來未之捐自可續勸衆意相同公必以爲然也尚祈電復宣等沁

○江督批船塢總理稟 高橋沙北面黃浦水道經奈工程師開浚頗深茲由船塢總辦鄺觀察國華會同滬道蔡觀察會覲確有成效稟報江督核辦茲奉批示云據稟此次所浚高橋沙北河道經該道等前往會覲所挖之處約長一海里半寬二千尺退潮時深十七尺漲潮時深二十五尺及二十七尺不等雖大號輪船亦可暢行無阻從此認眞籌辦於航業商情當有裨益仰上海道會同稅司督飭在工員役接續切實修浚以完全功並候分咨外務度支部査照仍移鄺道知照繳

○水師船與鹽梟大決戰 浦東各處素爲私鹽聚集之所曾由奏辦浙鹽事務所勸諭趙千戎正方等投効以來緝私頗爲認眞詎有土梟羅本初糾集紅帮廣蛋陶帥務陳桃桃等白數十人備有鎗船二十只在於浦東張江柵鎭地方秤販私鹽已由滬撫增中丞訪悉除飭南滙縣王大令密拿外一面諭飭趙千戎速帶師船前往會同查緝兹經趙千戎遵於二十六日午後帶師船十一號駛至張江柵鎭查見該梟羅本初等聚衆秤私當由趙千戎諭令各弁上前兜拿不料該梟羅本初等胆敢喝令各匪開鎗拒捕趙千戎亦即開鎗回敵於午前十一點時起至五點鐘止始衝散獲鹽捕緝私營弁李二都戎聞信帶隊赶至帮同剿捕該梟匪等始得畏懼分頭逃竄當由趙千戎等追獲梟匪孫老二一名業已解請南滙縣懲辦並有鄉婦一口在田工作不及避讓致被梟匪鎗傷頭部傷勢頗重昨由趙千戎稟將剿辦鹽梟情形稟報滬道及浙撫增中丞等查核矣

○判結印奴人調戲婦女案 繅絲女郎朱阿林朱小妹等六人放工歸家行經新閘路被赫德路某西人家管門印人攔路調笑並以木棍擊傷朱阿林之手臂一節已誌昨報昨日捕房傳集原告並見證車夫張阿根同車女工四人將該印人解入英臬署經班按察訊明屬實判該印人發西牢禁錮兩禮拜罰充勞役以儆

○紳士聯名挽留撤任之提右營 提右營參將楊金濤奉戎奉前江督端午帥札飭因案撤任茲由紳士李鍾玨姚大來莫錫倫等聯名呈請督轅挽留未識能否照准也

○邑尊面呈提人案之棘手 印花染坊司事蔣子春徐如龍等一案迭載前報茲法領事將此案牽涉縣差提人每於縣中有涉法界內提人之案不允簽字者已有數起故辦理殊爲棘手現在田大令稟奉道憲外現赴江甯面陳護理江督樊制軍核示

○總工程局調境內之公民 總工程局現以續辦地方自治選舉事宜業已由局及各區分派辦事人員在各區域地方分佈選舉單切實調查境內又城鄉村鎭居民如有年納公家捐資兩元者即可入選舉格即如名籍人在上海已居三年者即可入選男子在二十五歲以上均堪入選其如違犯及刑傷過犯身家不清者均不得混入已令各家自行填註造册送考其所發章程較從前選舉署加改良通融云

○上海醫院行落成禮 上海紳士在南市積穀倉碼頭創建上海醫院一所由李紳鍾玨發起購地營造刻已工竣擇於六月初二日行落成禮業已廣發入場券請男女賓到場觀禮女賓則由醫士張竹君女士迎請并由各紳東邀上海道營廳縣及營汛各官屆時一體賁臨觀禮想必有一番熱鬧也

○飭僧拆讓房屋建築學堂 老白渡風神廟內附設之東區小學堂業經該堂長查得房屋朽壞擬將翻新并查得後面之空地由該處致思菴搭蓋瓦房賃設魚攤現擬一併劃入公路估工一體興建稟由總工程局董并由路政處勘明飭傳該菴住持僧即青龍菴僧人惠根到局予限拆讓以便開工

○洋人對於蘇路之好評 美國紐約報館主筆施士曼君前日赴蘇路察閱一週見路工橋工非常穩妥並謂英人瑪禮遜議議之言實爲不確因索取各項圖片躬至公司詢問詳細情形以便揭載紐約報俾釋美人之惑

○中國新公學畢業式記事 本埠中國新公學自去秋成立以來歷承海內外熱心志士一再扶掖及幹事學生協力支持規模日臻完備本學期高等預科第一二兩班畢業於二十七日午後三時函請本埠各學校監督校長及各報館記者行畢業式(一)庶務幹事羅君君毅報告開會秩序(二)齋務幹事龔君從龍代校長報告各學生成績及下學期開辦高等英數專科各節(三)外務幹事李君鴻彥代全體職員致贈言以母自滿三字爲勉(五)教員楊君千里雷君澤堦程君瑤笙各致贈言楊君以抱定宗旨雷君以保國家程君以勿忘中國新公學相囑(六)來賓徐君左青李君鴻鈞致詞訓勉咸深佩服該校幹事學生刻苦有恒而視其前途之發達(七)謝君尹代表畢業諸君致答詞(八)羅君君毅佈告閉會此次畢業共三十九人得列最優等者居多數而無一不及格者茲將畢業名數列下

第一班

最優等孫志歛 謝尹 馮漢光 周烈忠 李晙 曾西屏 唐瑛 周頌 黃開烈 楊文昭 劉其淑 朱芾煌 劉衡 優等曹鍾澍 葛景琦 稅紹武 周鳳閣 張家鼐 梅賓 郭鑫嵐 盧昌時 及格者何式璉

第二班

最優等李稱芬 吳之傑 黃韜 邱光世 康志倬 謝賓元 文之孝 屈啓高 黃猷升 沈孝垣 周澤陰 葉漸鴻 優等周期玥 王國燊 胡鳴皋 及格者徐兆祥 萬鴻圖

○道批 鄭德清等稟批該商人是否確係在滬經商多年身家殷實保人唐鎮南所開廣泰祥作何貿易是否妥實可靠候照會派員查明具復再行核辦保結相片附

家人丁于甫稟批 據稱該商世籍上海是否屬實候照會總工程局査復到日再行核辦保結相片姑附

陳阿鑑稟批 此案前據該廨稟復業經批飭速向爭辦毋得退讓並將該廨派往捕房探役扣罰示懲在案據稟前情仰公共租界會審官照案據理力爭並傳諭該氏人速即設法理清欠欵俾早訊釋仍具報察奪勿延

步鰲稟批 此事業據商務分會來道呈明所有蒔姓暨該牛控濟平當伙舞弊欺貧兩案應由縣飭將經手舞弊之人送案酌予懲罰以爲將來之戒仰嘉定縣遵照辦理具報前來暨商務分會來文抄案一併抄發

○局批 城內一路巡警分局批龔心銘遣抱司帳周鶴林稟據呈王仰三拖欠房租四十二元鍾祥記拖欠房租四十二元佘守方拖欠房租四十八元喇畫記拖欠房租洋九十六元併請究追飭遷等情前來仰候飭提到案併追可也

民梁少梅稟批 查金彭氏與該民人係爲拆墻起釁金彭勤率男女多人打門退兒殊屬不合業經當堂申斥其墻亦由本委親勘明白並諭金彭氏等不得再行無理取鬧聽候妥斷倘敢不遵定將滋事之人先行提案嚴懲不貸

商民余錦榮稟批 據禀羅桂生積欠租金向索不理反敢逞兇請究前來仰候提案訊明如果屬實定予嚴究飭遷不貸

瑣聞

◎城 內◎

○賞罰報告單 本城巡警各區茲將四月份賞罰各欵報告 路分局三區蔣報告包文祥等案罰洋二元巡奉馮榮初等九名罰洋二十一角四區廣副巡官報告葉洪祥四起案罰洋十三元巡士張鳳城等六名罰洋一元十九角五區曹副巡官報告程福根等十案罰洋五元三十二角銅元三十個巡士黃桂生等二名罰洋十角賞給梅占春等七人洋三元

○松江人溺斃 向爲雜貨生意之張文奎日前由松江原籍來滬乘航船至日暉港地方忽失足落水至今屍身尚未撈獲故屍親聞信之下赶即來滬向船主交涉並於昨日投縣報請查究

◎南 市◎

○尋交票掮客 恒豐廣東彩票分局前被甲乙等多人持分票四十條至局兌收紅彩當因蓋戳處有混冒大票朦兌彩洋致起爭執甲等將招牌携去逃入租界次日又有胡瑞興亦持此票朦兌扭控西區轉解工程局孫裁判訊得胡供在祥成昌衣莊爲夥代司帳陳國鈞領取紅彩等語判押限交出司帳再訊在案旣而陳投稱由不相識之掮客來兜售倩胡到局兌彩是實判胡開釋陳押交妥保尋交掮客再究

○吞沒桃子銀 平湖水菓船戶金阿大在原籍莫蓉卿水菓行處購販桃子來申售賣欠洋一百九十餘元當由莫與伊夥包倪卿同乘金船來滬訂明脫貨歸帳不料金貨去不還圖逃扭至工程局蔣追孫裁判訊明屬實判將船交埠頭看管限半月內理楚如有不遵拍賣抵償

◎英租界◎

○强作護花鈴 雛妓徐小妹王阿玉妓傭陳周氏均在途拉客違章由探解訊詎有徐子雲投稱在美[illegible]廠爲司帳今年正月出洋一百八十四元娶徐小妹爲妻住居厦門路福仁里九十一號門牌阿玉係屬房客與徐不涉請察訊之徐小妹供稱曾由徐子雲代還債項八十餘元未立婚據等語官以供詞不符徐子雲不應代妓强辨判押捕房十天兩妓各發棲流所押二禮拜陳周氏罰洋五元充公

○人可抵債乎 婦人王俞氏控薙髮匠韓正記將伊十四歲女孩丫頭搶匿等情昨由捕房解訊韓供因氏虧欠房飯洋不理將女留在店內是實官判韓還押著於下禮拜二將女交案再訊

○函問辦盜案 靜安寺捕房包探陳雲忠昨晨投廨稟稱去年行刦潘秋堂家贓物並拒傷事主之盜匪葉裕德並在押病斃盜匪葉裕壽供出之姚春桂鄧玉水兩次解送上海縣訊供詳辦一案茲因事主屢至捕房聲稱贓未領到捕頭亦不知該盜等在縣如何辦法請爲移查寶讞員商之祐君判候函請田邑尊查明復到再核

○青面的惡鴇 北京路盆湯弄花烟間鴇婦青面孔巧仙即已故探夥張云其之姘婦張江氏專事販賣婦女爲娼受其害者不勝枚舉近又將所領之媳女招弟勸逼學唱希圖賣娼爲女母張蔣氏偵悉控由四馬路總巡捕房飭探王長根併將該鴇拘押公廨招弟送併濟良所並搜獲賣契數十紙昨晨一併解堂請究即據巧仙供稱契買各女俱係從良養媳招弟不忍賣娼乞鑒王襄讞商之美赫緒官判招弟暫留濟良所巧仙押候下禮拜二訊辦

◎法租界◎

○道賀民主期 前晚法界黃浦灘等處懸燈慶賀法國改立民主之期是晚道憲蔡觀察提右營英法兩讞員等均詣法總領事署道賀由總副領事巨籟達君羅福嘉君博安君等迎入署中觀燈飲晏盡歡而散

○欠債打人案 法界洋涇浜德泰洋酒店夥王子英在途向法商海格司索欠起釁被用瓶擊傷頭面送醫院醫治現已醫痊經法領事提訊王控稱海格司虧欠酒洋四元五角在途相遇索不還口角行兇被傷頭面現已醫痊求請嚴例重究海廷開達律師代辯良久始傷據確實法領事判海押三天外著償還醫費洋二十元貼費用洋四十元還欠四元五角完案

◎美租界◎

○電車又傷人 西人小來斯昨偕其妻日本婦人同坐馬車至百老匯路被五十五號電車將馬車撞壞其妻跌傷頭額由印捕稟報捕頭飭將受傷人送院醫治候查核辦

○塲車傷電車 昨有三號電車在靶子路被石阿郎塲車撞壞車上油漆印捕拘石至捕房捕頭斥釋不究

○忽欲退還了 某西人前購張永興木器店檯子一只昨日忽欲退還店主不允致起衝突由捕一併拘入捕房捕頭諭自投衙署控告斥退不理

◎北 市◎

○控串放白鴿 吳應春投巡警總局控稱前央潘金生爲媒娶趙學詩之女爲媳出洋七十元未幾即被逃逸始知潘趙串放白鴿求請究辦昨經汪裁判提到趙氏質訊一過判還押候提到趙潘等覆訊核辦

○姘夫不可靠 彭張氏扭姘夫徐寶芝至四路分局控稱時被虐待不顧家用等情蕭巡官訊明屬實著徐具結交保開釋

○野蠻之蒙師 陳生福訓蒙爲生時將學生淩虐前因責打學生謝順卿鄰居張文生見而不平向勸不聽乃喚巡士將陳拘入四路分局蕭巡官判具改過結交保開釋

來函

◎頃閱報章見有胡大令條陳滬道開辦銀行彩票還償信義銀行債務十七萬元一節曷勝詫異查信義銀行欵項未還之欵大都放與實業公司即以上海一埠而言除押欵各欠外放與鎮江造紙公司者已有十五萬兩之多而信義欠各戶者不過十二三萬兩而已以存抵欠有盈無絀實係因提倡實業過猛而又因無法律保護受匪徒擾害所致此時惟有追欠不過破壞數實業公司而已豈能開彩票以害人信義同人公啓

○檯子抵米帳 西華得路某米店夥湯蘭生昨向張氏索討米洋無著肩去檯子一只該氏報捕飭探追回米帳著投公廨控追

時評三

或曰得優拔則有七品小京官之希望做議員則不過供國民之責備而已於升官發財之道相去太遠是故與其議員無寧優拔然耶否耶還以質諸議員之應考優拔者

……補腎……不能……除其尿酸毒……後……腎……壯則白病無從而入也此丸……每瓶大洋一元
均有出售如無從購買之處請郵寄至本公司購辦可也
……心驚膽怯坐臥不安……胃口……背骨痠疼風濕脚氣頭疼發熱等病皆由污血阻滯腎……水腫 腎炎 沙淋 遺精各等症接踵來矣兜安氏秘製保腎丸專……
上海棋盤街 泗涇路九號 兜安氏西藥公司啟

……之藥大不相同已治愈數萬人……每瓶洋半元每料六瓶洋二元五角……上海盆湯弄新橋南首北無錫路口……每瓶四角每洋三瓶
○近來假冒甚多購者認明本醫藥室內懸上海英界會審公堂實大令嚴禁假冒告示外埠郵局最妥

兜安氏霍亂吐瀉聖藥

此藥專治 紅白痢疾 肚扭疼痛 一切急痧 胃酸作嘔 食後卽吐 水土不服

霍亂吐瀉 抽筋危症 冷麻吊脚 山嵐瘴氣 心腹悶痛 小孩泄瀉 時疫流行

中寒中暑 絞腸急痧 子午閉口 行船暈浪 口吐清涎 猝起急痛 夏月諸病

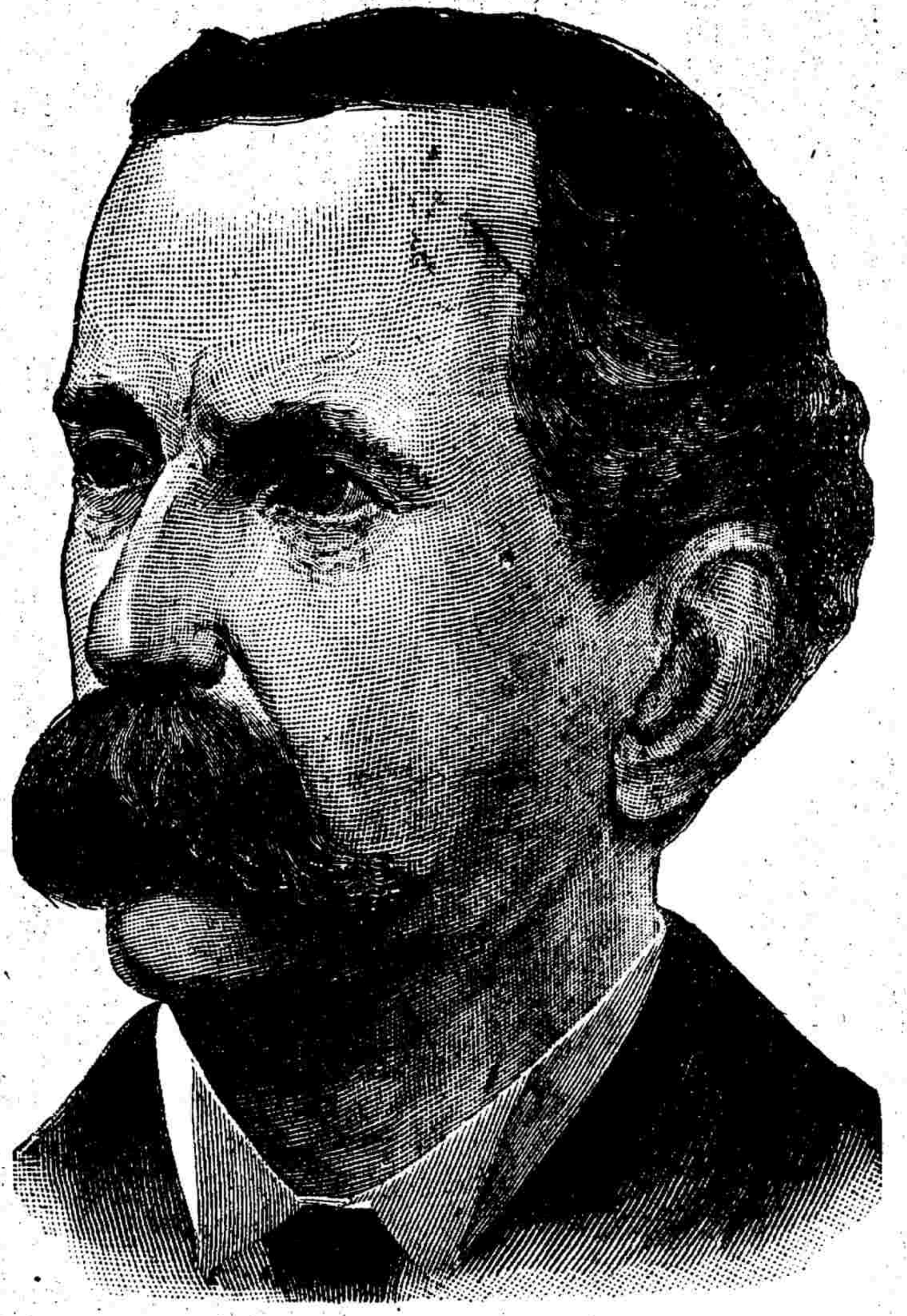

藥到回春

霍亂吐瀉乃至危至險最可怕之症猝然而起四肢厥冷六脈俱沉至夜覺病勢稍退畧能安睡至次晨則症變矣上吐下瀉腸腹揪痛口渴不止胃反漲悶食物入胃卽吐此症則不可救矣愼之愼之凡患此症切不可錯亂服藥以兜安氏霍亂吐瀉聖藥首推第一雖命垂危服之無不立見奇效英美各國服此藥得以保全生命者不知凡幾此藥深合華人體質施治各種時症兼能清暑去溼升清降濁平嘔止瀉定痛安眠神清氣爽有中流砥柱之功起死回生之妙此藥乃治霍亂吐瀉紅白痢疾抽筋肚扭痛冷痲弔脚子午閉口等痧小孩泄瀉夏月諸病上上妙藥無出其右矣謂予不信請嘗試之方知言之不謬也

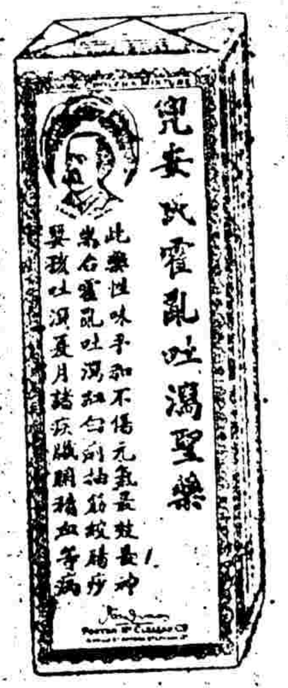

時症妙品

霍亂吐瀉一症中國最盛其來勢之速危險無比人所最難防範之危症也每逢夏秋兩季遍地盛行則尤以長江各埠爲甚若稍疎忽則難救治因此而致命者不知凡幾若能防範初起立卽服藥便能轉危爲安矣霍亂吐瀉一症來源有二其一則猝然而起其二則泄瀉後或一日或數日而發皆因天氣乍冷乍熱則人易感風寒初時祇覺肚腸疼痛繼則上吐下瀉所吐者皆水質之物而已其糞垢初瀉時色黃但立卽變白如薄粥之類泄瀉之症其有每點鐘瀉十餘次者遂致胃部弱甚則嘔吐更見加劇口苦舌白口渴不止若不立刻救治則抽筋症隨之而至矣抽筋症始覺手足冷痲繼則四肢攣拘臟腑抽痛此症則不可救矣推原其故皆由飲食不潔多食瓜菓兼以感暑伏邪濕滯內鬱並空中穢氣從氣管吸入體中遂致猝起急症上吐下瀉四肢厥冷六脈沉伏不省人事此症危險已極非絕妙靈藥不能救治此病來勢之速爲人所不能防範者若稍遲緩則將全體元氣損失遂有性命之憂恐無及矣兜安氏霍亂吐瀉聖藥清香美味不傷元神乃絕妙之時疫聖藥也救人無算其功能除一切暑濕毒氣雖至危至險之症立能起死回生居家出行萬不可缺少之良劑也此藥不獨醫治霍亂吐瀉卽一切夏月諸疾小孩泄瀉胃酸作嘔口吐清涎山嵐瘴氣行船暈浪無不應手奏效衛生者莫若常備一瓶以免臨時無從購辦此藥深合華人體質施治各種痧疫等症初起時雖命垂危於頃刻之間卽速服藥便能立刻奏效眞乃百發百中之良劑也此藥各埠大藥房均有出售如若無從購買之處請郵寄至本公司購買可也

每瓶大洋五角

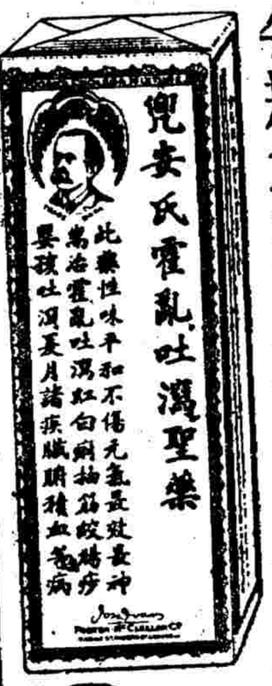

起死回生

上海棋盤街兜安氏西藥公司 泗涇路九號

參茸珠尤 海狗腎汁壯陽廣嗣金丹

本廠主人竭盡心血秘製壯陽種子廣嗣金丹方用大山吉林人參血片鹿茸虎筋海狗腎汁等品先將老年陽痿少年精竭之人一一試驗無不回春再造乃敢出而問世蓋本廠之名譽關係其大不得不慎重至再也

普瑞天氣之急下丹 蓋世

凡購此藥必須認明蟾香廬牌號附近有假冒僞藥格外小心記清在根德里內方是眞的切切

[illegible]遇飲娛夫婦愛情有此倍爲且遺可保險身體[illegible]爲强各省治愈謝函一百餘件皆有民局郵局圖章爲證以表神驗[illegible]還無願原洋奉璧惟附近冒牌須認明瓣香廬牌號在根德里內方是的真每兩洋二元
上海盆湯弄新橋南境見洋貨號朝西轉灣約二十家根德里內
瓣香廬藥室[illegible]

驅除血毒

在錫蘭有患最劇之癩瘡非醫院所能採治者爲韋廉士大醫生紅色補丸所治愈撤拔耳極克生者英俊人也年方二九居於科倫佛撤拔斯街之海而山地方體操術爲皇家大學蹋球隊中之一而又精打球之戲然竟有一日不能出外者蓋其人自膝至趾皆發最劇之癩瘡甚至足不容履其母爲之憂云吾子身軀手於此種害實不知所措遍請各醫士覺棘手無能爲力乃竟一服韋廉士大醫生紅色補丸其瘡立愈余夫與余驚喜非常爰命吾子自述其病狀如左云〇

科倫佛極克生患癩瘡爲韋廉士大醫生紅色補丸所治愈

余年十一歲時偶患癩瘡自膝至踝至趾皆無完膚其致病之原由因與同伴偕遊於污水旁以致毒入血內之故也其瘡形小而紅腫汁飽而滿顆粒叢生列如星宿不能勝數醫士云此系癩瘡也一瘡甫裂一瘡又生瘡內生瘡痛楚臭名狀殆之間莫不皆有暴躁異常奇癢難忍甚至穢履皆不能容余母攜余至醫院診治而又詢諸科倫佛著名醫士歷七個月之久試用枯藥油藥水藥以及內服等藥非徒無益抑且有損於是余父准以韋廉士大醫生紅色補丸命余試服而余世因余年幼每次僅以半丸與服未幾癩瘡盡退身體由是全愈迄七年之久余之週身十分強壯無復有瘡癩之患矣〇夫癩瘡一疾無論輕重如僅以外藥數治斷難除伏韋廉士大醫生紅色補丸能適攻人根原使其不潔枯涩之血立能潔淨有力使全體康健復原不第速治如極克生患之癩瘡且會醫治山林瘴氣血薄氣衰胃不消化怔忡驚悸風濕骨痛腎骨痠痛筋絡疼痛腦筋失調左癱右瘓脚氣傷心操勞過度思慮傷神等症並能醫治少壯婦女月信愆期白帶白淫諸疾莫不效驗如神〇中國各處藥局商店均有代售或直向上海九江路B字第八號韋廉士醫生藥局總發行或購買亦可價銀每六瓶大洋八元每一瓶大洋一元五角遠近郵費一律不取

名醫留滬

西醫陳世儒君永春紅十字會之畢業生乃國博士駱約翰之高足也副博士十年診奇難症逾十萬且得泰西新法凡危急喉症花柳傷寒症等可施針治不須服藥尤爲神妙茲懸壺棋盤街中屈臣氏藥房同人爲訂醫例如左 門診一元 宅診二元 接生十元 學界減半 外科眼科產科施割者另訂 唐靜波 林石洲 張佐卿 披露

欲求御醫陳徵君治病者注意

御醫陳蓮舫徵君榮歸珂里頤養高年滬上熱心諸君因患病者不克隨時求治特挽其高足謝冉甫君留滬應診謝君學識宏遠實能手到病除且專以濟世爲懷力矯時醫之弊門出診暫未定例抱痾疾者盍往求治焉寓四馬路一家春對面東華里 同人謹啟

飲水思源

啟者鄙人在汕時曾閱報載瓜哇商董梁潘二君購上海市萃豐弄隔壁德明里梁應昂製藥所雄心樹克烟藥水三千料託滬上商務總會施送靈效非常心焉誌之旋於去歲九月間因鐵路開特別大會來滬晤商會諸公詢及當日情形果衆口同聲贊賞隨向購千餘料裝運潮汕各處施送所領服者咸稱此水神效不惟藥到癮除且能強飯加餐精神爽健茲代戒斷諸人向應新主人道謝 總理潮汕鐵路郵傳部路務議員廣西補道張步青公善謹登 故亟行登報奉揚以爲吃烟諸公之指南庶歧途不致誤入而彼岸或可誕登也夫

上海新開河浜蘇新泰信記皮絲號新張廣告

本號在申開設八十餘年所創益淸記新泰超記陳昌德記永泰新記永泰怡記永泰豐記及各牌號皮絲久邀諸公謬賞刻因翻造房屋告竣擇於六月初二開張上列各牌絡外精益求精色味俱占優勝另淸記一角小包物美價廉取攜甚便藉副惠顧諸公之雅云此佈 本主人拜啟

蘇貨新盤

啟者始聞今歲蠶訊熟年滿望新絲豐稔絲價必賤之勢豈知蘇屬各鄉養蠶者確多而今年食桑葉之貴較往歲數倍以致吃本甚大及成繭又被洋商放盤廣收洋繭亦倍於往年以致錫邁一帶鄉戶賣繭一空竟然行家開秤收絲無貨如此居奇各路絲價頓漲距料新經開盤更貴較陳經飛漲一分餘細節後又被機戶罷市挈項加工故吾蘇貨造本更大照算貨盤理宜加價今敝同業一再妥商公議六月朔起暫將新盤各貨一例均照上年新盤不增不減庶可勉効微勞 各寶號貴客恐未週知特此佈告 雲錦公所謹啟

經武股分有限公司招股廣告

諸大礮火藥鎗礮諸禁物非私人所得輕議者自不得不仰之於政府至於軍人應用圖書器具服裝物品等項當此軍務創興之祭在在皆所必需一有

中國今日非尚武不足以立國故陸軍則有三十六鎮之計畫海軍則有分期重整之許誤凡事政軍制不備則勵多

製附爲國民者宜合謀分任或學爲製造成出而販運以供軍界之需求則其功易集苟事無鉅細悉舉而寧之於政府欲其有成豈可得哉同人有鑒於此特創立經武有限股分公司專以編譯陸軍用圖書雜誌發賣關於教育書器械製造及販運軍用服裝並附屬品物又設立印刷廠以供本公司及地人出版圖書之印刷設立漢口總公司並於都會要埠各設立支店共集資本總額洋銀二十萬元合計二千股每股計洋銀一伯元一現祗收五分之一即每股洋銀二十元官息週年五厘公司每屆年底結算一次收股期限以本年六月初一日起至十一月三十日止凡非外國籍及本國人而入外國籍者均可入股海內外都會各設有收股欵處除創辦人共已承認一千股外餘一千股如有願入股者請就近各收股欵處取閱詳細章程可也

收股欵處 日本東京神田區北甲賀町二十四號〇王鐵公君 上海棋盤街五百零一號〇經武公司 南京講武堂耿伯釗君 北京崇文門內燈市口電話總局〇陳鶴杉君 又東牌樓九條胡同中間路北陸軍部〇高桐岡君 廣西桂林督練公所李曉垣君 龍州測繪學堂陳元伯君 太原法政學堂劉端甫君 開封 南關外中州公立學堂朱華生君 長沙陸軍小學堂李保堂君 漢口經武公司事務所花樓後街對面九號 武昌兩湖書院理化專科學堂〇何武定君 沙市九十號店後〇德順號張復盛布 宜昌鼓樓街馬公亮號 成都工兵營姜超六君

創辦人 王運嘉 張振聲 陳登山 黃愷元 雷壽榮 高兆奎 萬德尊 王隆中 黃健元 楊源濬 石鐸 全恕 李滋洪 李瑞庚 莊證 石陶鈞 李書城 黃恭輔 何宗瀚 黃中愷 王兆翔 黃叔頲 耿覲文 吳友松 王孝縝 徐家瑢 馬剛侯 蔣國經 陳之驥 王迷孚 彭道成 沈汪度 范熙績 孔庚 熊一弼 胡百錄 朱泗 李任 張貢驄 哀華選 危道豐 何成濬 朱綬光 陳裕時 陳謨 陳乾 李浚

職員姓氏列下 董事 黃愷元 李任 孔庚 查帳員 蔣國經 黃中愷 總經理 馬剛侯 仝啟

復旦公學招考插班新班生廣告

資格 品行端正國文清通身體強健 程度 中學五年畢業高等三年畢業 報名 在上海白克路寰球學生會 校費 每學期學膳宿費洋六十元衣費洋十元均於入校前繳清 考期 七月初五日一次十五日一次上午九鐘假寰球學生會考驗投考者攜帶中西筆墨並繳證金五元被取者學費內扣除不錄者退還取而不來者不退

杭州蠶桑女學堂第六期招生

七月二十七日開學報名初十日截止十六日傳考 本堂蠶桑常年經費由書院陋規洋三百元 撫學憲以蠶桑爲女子天職亦浙省固有利源飭宜擴充學額減收學費以期普及 有高等小學畢業文憑並素習蠶桑之生仍照章免收學費其餘新舊各生一律每月改收學費洋一元現在各省創辦蠶學苦於女教之人所有上年畢業生已由農工商部聘充蠶桑傳習所教員及他處辦學外其在堂專修者仍免全費如能發明新理編輯講義當呈請提學憲給獎以爲好學者勸至附設之傳習所因新造校舍即無餘工而罷暫有捐須俟落成再行推廣附告

杭州上板兒巷本堂事務所白

鎮江 不換化痔仙丹

崔氏瓣香廬藥室 凡購此藥必須認明瓣香廬牌號防近假冒僞藥欺人須在根德里內方是真

本主人虔製萬金不換化痔仙丹專治內痔外痔漏下注瘡腫脚氣房陰虧熱甚焦勞過度以致筋脈橫解精氣脫泄管長數寸或黃水紫血肛脫疼痛者爲痔漏以上之症無論如何危重速購此丹每日送服三次立能止痛去血永不復發雖數十年無藥可愈之病至多連服一料包可斷根不靈包退還洋每瓶一元每料五瓶四元〇又製卅六種痔去管膏如外痔十分危險名醫卻步痛徹心肺速將此膏塗之三日之內連根脫落完好如初天下治痔之藥新出其右者此藥一出天下再有不愈之痔我不信也雙料兩元單料一元另製珠黃熊膽化痔仙水雙料兩元附近假冒認明瓣香廬在根德里內切切

上海盆湯弄新橋南境見洋貨號朝西轉灣約二十家門面根德里內瓣香廬藥室

紹介良醫

東亞同文書院校醫上原先生日本名醫也在海上懸壺歷年所深荷華人信仰故能藥到病除咸歌其德僕等屢承診視莫不着手成春誠當代良醫幸勿失之交臂今先生設醫院在西門外馬路慶安里藥餌靈奇服役周到盍往試之 魏允濟 魏允恭 同啟

新開滬南俱樂部

本俱樂部係爲擴充市面而設座場清雅物品精良備售花露名茶採購龍井上號雨前徽嚴頂字烏龍紅綠並美任從客便並備有雅敘園京菜海南春番菜烹調適口品味鮮潔另有越東二十年陳之真正醇潔花雕色佳味美兼以三層屋宇下臨浦江倚欄遠眺遊目騁懷又凡婦女孩茶新舞台觀劇可以徑至不受挨擠並堂酒館呼應靈捷洵足爲滬中第一非敢妄誇請 惠臨嘗試方悉言之不謬定於五月廿一日開張望 諸君光顧是幸上海南市十六鋪太平碼頭滬南俱樂部謹啓

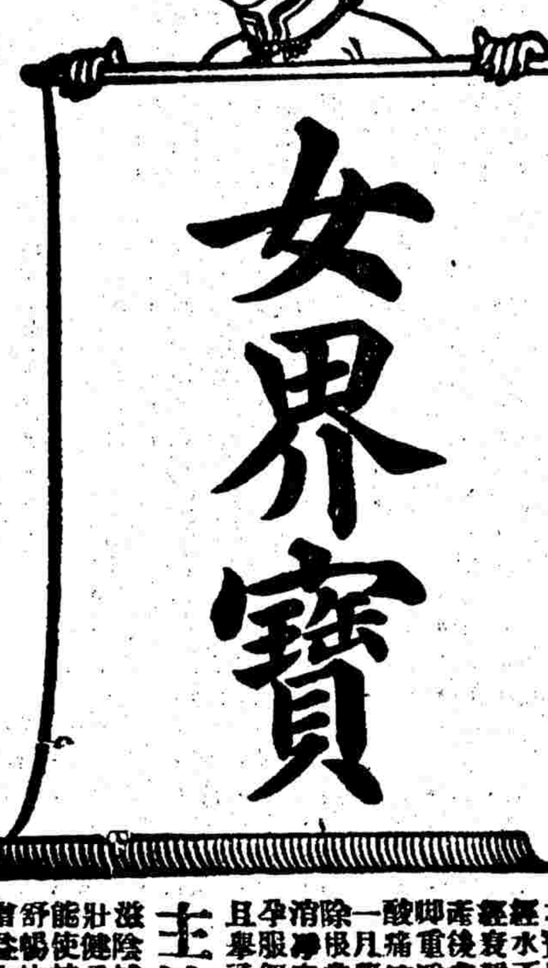

此乃女子世界無上之寶貝凡體虛血少經水不調赤帶白帶經衰難產流產胎前產後虛夜潮熱手軟腳重浮腫無力腰骨酸痛等患服之不消一凡藥力所到病即除根常服活潑精神消滯瘀血清健體軀孕服餌服安胎保產且舉子必健

主治效能

滋陰補虛榮養新血壯健子宮無病常服能使精神活潑胸間舒暢快樂怡然食量增益大便滋潤且一切經期之患可免不

月月紅 以調經如經已調而後可常服女界寶自

發誠乃有病去病無病養生女界中無上之寶貝也每飯後吞服一二丸開水送下日服三次如經水不調或前或後或冷或痛或數日不至者宜先服月月紅 能身體強健四肢增力且得子亦易可免流產暗產之患無孕者調經有孕者保胎閨閣嬋媛幸希注意

價目每瓶一員 打十員

總發行所上海四馬路五洲大藥房

光明眼科 日月水

日本專門眼科醫學博士井上通泰先生方劑
東京大學教授藥學博士下山順一郎先生督製

此藥專治 風火眼疾 眼赤眼脂 迎風流淚 眼瞼糜爛 一切眼病

定價 洋五角 ● 洋二角 ● 洋一角

上海河南路老巡捕房北首

東亞公司書藥局

五福眼藥

陸軍軍醫監功三級 橫井先生御方劑

五福眼藥（ごふくめぐすり）

能治眼科諸症 奏効如神

本舖 大阪富田町 安住大藥房

總經理 日信大藥房 上海福州路

奏設 廣東全省善後餉彩票公司

六月十七開頭彩一二萬五千元

本公司前屆經辦多年誠信相孚久爲中外士商所許茲復集厚資奏准兩廣督憲承辦移咨各省及上海道憲體通行立案每月開彩一次第二年第八會設額票一萬一千張每張價洋六元內有一萬張分爲十則每則售洋六角有一千張每張分爲四則每則售洋一角半共大票一萬一千張其號碼系由第一千號起至一萬二千號止以悅買主之意定於六月十七日在粵東省城西關北帝廟戲台開彩由大憲派員監督以示大公其票額少而中彩多足饜彩諸君之雅興也其中彩紅票銀由廣東省城恒豐總公司兌交或由上海漢口廈門各分局及各分售處憑本總公司印出對號單爲準本分局紅票概印騎縫圖記者無本分局圖記之票無從查對本使代付恒豐公司駐滬分局上海老北門外新泰票行內謹啓

[illegible]之藥大不能醫已治愈數萬人如患此疾服過藥水藥丸時愈者[illegible]包退還銀附近假冒須認明瓣香廬牌號在根德里內切切 [illegible]貴藥室製膠之功不可忘也[illegible]上海盆湯弄新橋南境見洋貨號朝西轉灣約十餘家根德里內崔氏瓣香廬總發行所崔宗武啓

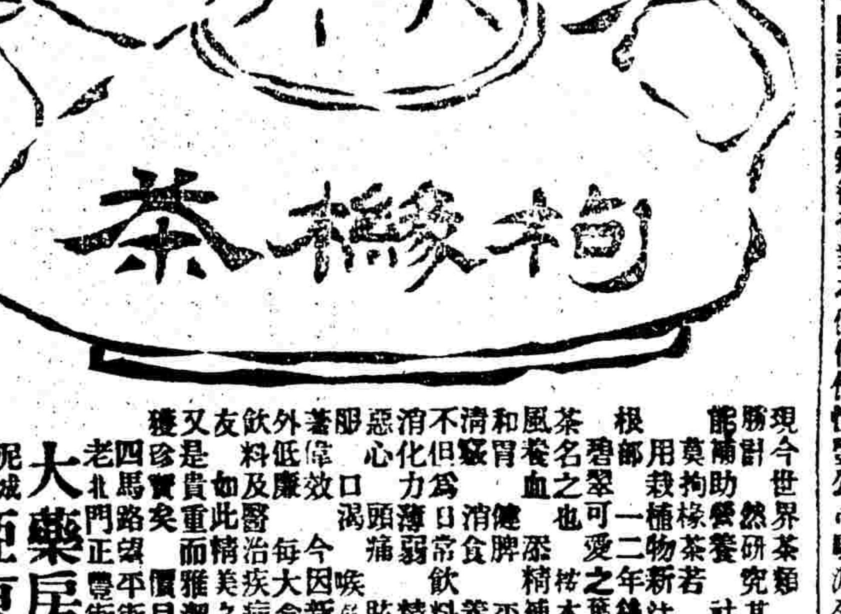

現今世界茶類足以供養吾人飲料所用者不可勝計然研究其性質和平與衞生上毫無妨礙且能補助營養祛除疾病爲人生日用之大要品者莫用枸櫞茶葉二物以本草新法栽接種於一枝幹上近由汪裕泰茶號精製爲枸櫞茶（枸櫞）延年益壽（茶葉）上品可和胃解渴換骨清頭目輕身醒酒利氣明目消食健脾養肝補精[illegible]

大藥房行號均有分售
本埠 汪裕泰茶號
各埠 上海英大馬路
亞東製藥會社總發行 泥城橋西

全地球上第一等好貨

分行設在棋盤街中和平里口

本公司資本五十萬金開設上海三十餘年專辦英美德法各國頭等洋琴風琴軍界學界需用之全隊軍樂器具久蒙各省大憲嘉許訂購者接踵而至〇凡英美特別超等新式唱機戲片經理京調子大鼓時調小曲西樂操等精

盒求精無美不備與別家之貨大有天淵之別聲音比戲台上更響可包永遠不壞賜顧諸君請認明本公司牌號方是真貨 英大馬路東首第三號洋房內 所

謀得利總公司謹白

奏摺

江督端方奏已故褫職大學士翁同龢請量予恩施摺

奏爲已故褫職大員宣力有年前勞足錄據情籲懇 恩施量加矜卹恭摺仰祈 聖鑒事竊據常熟縣紳士翰林院檢討陸懋宗等呈稱已故革職戶部尚書協辦大學士翁同龢於光緒廿四年欽奉諭旨開缺回籍 嚴旨革職三十年五月身故當經奏報在案紳等伏查翁同龢係已故大學士翁心存之子一門兩世俱入綸扉 歷事 四朝並參機務同龢遭逢 顯廟擢冠璇林旣乃侍 穆宗毅皇帝於宏德殿侍 德宗景皇帝於毓慶宮前後三十餘年再爲師傅兩預樞衡 恩遇之隆世無倫比追奉 旨罷斥以後閉門思過教育子孫念及時艱輒復流涕不食身故之後家無餘財與中士民見其忠清莫不嗟惜今者 沖皇御極普布 恩綸昔年緣事罷謫諸臣每荷 聖慈曲予湔祓翁同龢籌臣世德效力多年迹其講幄之勞宜在矜原之列合詞懇爲奏請 恩施等情前來奴才伏念翁同龢以甘盤舊學我 穆宗毅皇帝恩禮甚至 德宗景皇帝眷顧尤隆當甲午戊戌之交時局艱危 宮廷旰食翁同龢身膺樞要責有攸歸乃循繹二十四年十月懿旨翁同龢輔導之無方仰見 聖人責躬之微意蓋當五洲交通之時代本中華未有之艱難在當時不可寬貸翁之文在今日似宜有原情之論翁同龢起家世胄博學能文展典文衡得人最盛天下英俊之士多出其門我 朝厚澤深仁最隆師傅同光 兩朝之聖學旣已垂耀千秋 經筵啓沃之世臣詎宜掩其一眚我 皇上紹志述事至孝至仁上體 在天降鑒之心定深故舊不遺之感合無仰懇 天恩俯准將已故革職戶部尚書協辦大學士翁同龢開復原官以昭 恩意可否特予優卹之處出自 聖裁非奴才所敢擅請所有已故褫職大員據情籲懇恩施緣由謹恭摺具陳伏乞 皇上聖鑒謹 奏宣統元年五月二十日奉硃批翁同龢著加恩准其開復原官該部知道欽此

報告

上海貧兒院第三次捐款報告

倪鶴峰洋五百元陳子琴洋二十元張雪堂洋一千元金翠孫君募來無名氏洋一百元洪小圃洋一百元怡德洋五元蕪湖錢業元一百兩恒豐福洋二十元李雲滋洋十元恒興洋二十元仁記永十元陳島記洋五元包領記洋三元徐生記洋五元關鑄年洋二元蔡寄梅洋十元無名氏洋五元時報館募來洋三百八十七元八角三分周村大清銀行募來無名氏洋一百元大德恒洋十元大德通洋十元志成信洋十元天成亨洋三元協成乾洋十元天成泰洋五元三晉源洋三元新泰厚洋三元官錢號洋三元裕來恒洋三元裕和號洋三元德泰恒洋三元德泰成洋三元德源泰洋三元興源成洋三元永源義洋三元大德川洋十元德源永洋三元天錫瑞洋三元慶元泰洋三元德增和洋三元錦州大清銀行募來曹莊齋小洋一元郭翰卿小洋一元錫隆德小洋一元陸化南小洋五角秦崤峯小洋五角楊珍圃小洋五角天□厚小洋一元莊樹庭小洋一元（未完）

商務

叫莊

昨日禮拜四爲本埠元芳洋行第一千八百零五次拍賣叫莊之期其拍出各貨之價目茲特照錄於左

（羽毛）

九老莊青	每疋十七兩五錢
九老桃紅	十六兩七錢五分
九老大紅	十六兩五錢
九老紫色	十六兩七錢
老九綠色	十六兩二錢五分

（嗶嘰）

八磅忠孝圖	六兩三錢
九磅船牌	七兩六錢
十磅九老	無市
十磅半路燈	無市

（羽綾）

元色頭號	每疋十六兩三錢
紅路燈	十四兩八錢
九老圖	十二兩六錢
金黃忠孝圖	九兩八錢五錢

（西緞）

狀元圖	每碼四錢二分五厘
三俠圖	二錢七分七五
四官圖	三錢七分五
倘書圖	三錢一分二五
東聖圖	四錢八分五
三恭喜	四錢七分五
荷花圖	四錢三分五
商賈圖	四錢三分七五
小尼姑	三錢〇二五
杏花天	二錢七分七五
三星圖	二錢七分七五
搶英圖	三錢七分二五

（羽綢）

	三十二個圖	每疋九兩
又	安殿圖	八兩
又	天賜財源	六兩九錢七五
又	二美圖	八兩五錢五分
又	七塔圖	七兩八錢
又	三鬼圖	七兩八錢
又	三多圖	七兩六錢
又	彩八士	七兩九錢七五
又	竹林圖	八兩九錢

本埠市況物價表（錄國民館報本館全載）

匯票 廿八日各國匯票價目如左

大條銀	二十三辨士十六之七
	二十三辨士十六之十一
英倫電匯	二先令三辨士四
又 現匯	二先令三辨士十六之一
電匯四個月票	二先令四辨士
銀行買進四個月匯票	二先令四辨士十八之一
又 六個月匯票	二先令四辨士十六之五
期票四個月定貨	二先令四辨士十四
又 六個月定貨	二先令四辨士十六之七
法國電匯	二法郎九一
個月匯電	二法郎九六
大個月匯電	二法郎九八
德國電匯	二馬克三六二之一
四個月電匯	二馬克四一
美金電現	五十六元二之一
四個月電匯	五十八元八之七
香港電匯	七十五兩二之一
日本電現	八十八兩四之三
三十日東匯	八十七兩四之三
印度匯票	一百七十四個羅比四之一

金市 廿八日收盤金價如左

現貨赤金	四百十八兩五錢
遠期赤金	未開
足赤條金	四百二十四兩五錢
沙金合赤	四百二十七兩五錢

錢市 昨日北市銀拆及銀銅圓價併錄如左

龍洋	七錢三分八厘
英洋	七錢三分九厘六二五
本洋	九錢五分
小洋	六錢五分三厘七毫半
銀拆	二錢
洋拆	七錢二分三厘
錢找	一千文
銅圓	一百七十八千文
市價	一百五十二千文
衣牌大洋	一千三百三十文
衣牌小洋	一百十八文
小洋貼水	每角十五文

股票 昨由麥通公司報告各種股票行情如左

滙豐	殼票現盤	一千兩
公和祥	又	一百五十二兩
怡和紗廠	又	一百三十四兩
瑞記紗廠	又	四百零五兩
德律風	又	六十二兩
通商銀行	又	三十五兩

油豆市 昨因天津館趕辦市面活動價尙平穩茲將各價錄左

船牛荳油	每担 七兩一錢
船皖荳油	六兩九錢五分
船牛籽油	七兩七錢
船泊生油	七兩八錢
給臭生油	八兩三錢
青中餅	一兩七錢二六
牛荳餅	每庇 一兩零二分
洋河荳餅	九錢八分五

糧食 近數日來天道已轉晴正得故此內地各種米麥價略爲鬆動一二角左右云茲將昨市價如左

機器北帮高白米	每石六元四角
機器南帮高白米	六元三角
常帮高白米	六元一角五分
蘇州高白米	五元九角
無錫高白米	六元零五分
同里高白米	五元九角五分
黎里高白米	五元六角五分
北斫高白米	五元六角五分
周莊高白米	五元六角
楊江高白米	六元
青浦高白米	五元九角
角里高白米	五元九角
泗涇高白米	五元六角
機器白秈米	六元
蘇同白秈米	五元八角
機器白元米	六元五角
高通白元米	六元三角
高陰白元米	六元
新高小麥	四元五角
新次小麥	四元一角

絲市 昨日六個月商匯計二百九十八法郎克合銀百兩洋商買進各絲其担價如左

信孚洋行買乾康牌九至十一分頭二號廠絲三十担每担價九百五十兩

又買綸華牌九至十一分頭二號廠絲四十担每担九百五十兩至九百三十五兩

達昌洋行買韋廣興頭二號海寧大經二十担每担五百七十五兩至五百六十五兩

波斯洋行買森茂德頭二號黃丙陽絲十五担每担三百八十兩至三百六十兩

禮和洋行買韓廣興頭二號海寧大經二十担每担五百七十五兩至五百六十五兩

又買山東絲廠挑才一百担每担價四十兩

茶市 昨日各洋行買去之茶價如左

天裕洋行買震和茶棧近悅一五平水茶四百零六箱每担念五兩五錢

又達來一五平水茶四百七十二箱每担廿五兩五錢

化威洋行買森盛恒茶棧公和二五娶源茶一百十七箱每担三十兩

美時洋行買仰記茶棧運芳一五平水茶三百零八箱每担二十六兩

又開芳一五平水茶四百五十六箱每担二十六兩

又鼎芳一五平水茶三百零五箱每担二十六兩

除以上銷出者不計外本埠各茶棧尙存

十四箱	二五工夫茶四千五百
廿六箱	二五土莊茶三千五百
廿二箱	二五珠茶五千九百
百三十箱	二五□茶四萬零四

中國新公學招生廣告

宗旨 本校以學業發達直接入本國及西洋工科理科大學幷養成本國中學校教員之資格爲目的

年齡 十四歲以上二十歲以下

資格 身體強健國文淸通

學業 高等預科四年本科三年高等英數專科二年專科生須具有中學以上之程度

考期 六月初一至初五又六月二十至七月初十日

納費 每學期二十四元宿費每月七元又於初入校時另繳開辦費二十元

報名 在上海愛而近路慶祥里本校報名處報名時先繳報名費五元取者加作學費不取者退還取而不來者不退

班次 科目	英讀本	英文法	德文	算術	代數	幾何	三角	博物	化學	物理
第四班	無	無	二年級	完	二項式定理	立體初學	初學	礦物	初學	初學
第五班	挖面溫第四集	奈司斐面第三集	無	完	不盡根	作圖題	無	動物	無	無
第六班	抱面溫第三集	奈司斐面第二集	無	完	分數	初學	無	植物	無	無
第七班	抱面溫第二集	正則英文第一冊	無	比例	初學	無	無	植物	無	無
理化班	無	無	無	完	二次方程	面積	初學	植物	無	光學

附啓事 本校自去秋組織以來熱心贊助得存立近復承海內外仁人義士… 市總工程局… 校長督學… 科規程… 科畢業… 學期內開工… 生所捐… 八千元… 仁人義士… 捐助諸君… 記爲憑合併聲明

中國通商銀行

本銀行欽奉 諭旨設立招股資本五百萬兩現已收足二百五十萬兩總行開設上海並設北京…等處分行經辦各處匯票電匯及押款凡有放存銀兩或半年長年存款一切交易無不周妥竟已並自建高大洋棧一所貨物均可寄棧可押用銀兩棧租格外公道特此佈告謹白

永安人壽保險公司

期限有十年十五年二十年二十五年三十年數種… 所任保保者自擇保費… 第一期滿一年後即不因保者之境地以… 本公司創設美國紐約城已屆五十餘載分設上海亦經十餘年… 保險規則約分三種每年分紅… 保者保一一致保人節儉有養成儲蓄之習慣… 可以保其業產… 本公司保壽一險者保一千九百另八年女兒孫及者… 北清經理人東方總經理 海關… 可也 本公司索閱…

中國華經理過松堂同白

印譜

周泰古鉩二冊一元 四家印譜四冊拓款四元 讓之印存二冊兩元 … 丁氏八家印譜三十二冊二十元 … 吳讓之印譜… 趙㧑叔印譜… 總發行上海老閘橋北東歸仁里五弄西冷印社 北京逸興館 … 天津文美齋 開封茹古山房 蘇州瑪瑙經房 …

辦香廬 消痰聖品

崔氏瓣香廬總發行所○認明根德里內室懸上海縣告示附近假冒格外小心如由民局購辦必須郵局先發一函憑信

僅可化痰寧嗽名家化痰寧嗽良藥珍珠龍延香茄楠香異化州橘紅等品方是真始創… 須認明瓣香廬牌號在禮和廠西首根德里內… 每料六盒大盒洋十三元二角 小盒洋一元二角 切記切記

崔氏瓣香廬牌號 上海新橋根德里內 瓣香廬

感謝 中野醫院

中野醫院長中野貞先生父子原係日本… 號洋房以便華人就診先生研精醫學… 兒科眼科耳鼻咽喉科專門各病… 先生治愈實深感之特登報佈告… 午前九時至午後四時出診

冰潔社普救水

專治急痧時疫霍亂吐瀉山嵐瘴氣心腹絞痛… 服用熱茶沖服… 孕婦不忌且能除病安胎… 新興里冰潔社…

痔瘡立刻連根脫落

本齋獨秘珍珠熊胆人參蘆八寶化痔散○中外馳名○靈驗非凡○包愈一切惡痔脫肛腸紅立服立愈永不復發不效還洋… 可保身體強健散丸並用其功甚速永不再發每匣二元每料六匣價洋十元○鋪設上海二馬路…

好生之德

…

藥房行號均有分售

臭虫這種東西人被咬了……雖是小事最可怕的其害……[illegible]

每瓶大洋五角

●本埠四馬路望平街口 老北門正豐街 汪裕泰茶號各埠大 [illegible]

上海英大馬路泥城橋西 亞東製藥會社總發行

敬送急救時疫痧藥

上海四馬路老巡捕房對門五洲大藥房謹啓

本藥房自五月初一日起按日門前敬送久著靈效之急救時疫痧藥每人一瓶每瓶可治二三人零售每瓶計洋五分如各埠善長欲將此藥爲贈送者請向本房早爲預定以五打起碼價目格外克己概行照碼對折如遠埠民局不通之處[illegible]

寒谷春生丹

育麟聖品　世界第一奇方

購取者每元須加貼五分是爲至禱特此佈聞伏祈垂鑒

此丹治陽痿有枯木逢春之功○療虛損有龍馬精神之力○廣嗣續有陰陽相生之奇○補精腎有回生再造之妙

男子以腎爲先天之本腎足則嗣廣身體强精神壯風寒不感百病不侵乃有不足之先天益以戕其後天或好美色以致陰虧或好俊童以致陽竭甚至精冷精薄精滑精流[illegible]

實種子之奇方◎每料計重二十兩洋三十六元每兩洋二元○又製寒谷春生酒大瓶四元小瓶二元功與上同

上海三馬路 練雲大藥房發兌

戒烟之難

○戒烟難○戒烟不難○戒烟之難

戒烟之難不但個中人知之局外人亦盡知之故烟癮既上[illegible]

難不難不不難

自新戒烟丸

[illegible]

上海四馬路 中英大藥房特白

振華戒烟會新章廣告

價目 ●頭等一百元 ●二等七十元 ●三等三十五元

本會自開設以來顯宦巨商到會戒除者已不乏人凡所戒者莫不稱美不已[illegible]

上海天后宮橋東首北蘇州路三十七號振華戒烟會謹啟

留心偽藥

凡購崔製半夏須認明辦香廬在根德里內方是的眞切記切記

本廬始創崔製半夏[illegible]

認明格外小心 辦香廬 在根德里內 和廠門面約十家

辦香廬總發行所 崔宗武 雲氏啓

立愈遺精金剛百鍊丸

家藏經驗奇方◎咸稱天下無雙◎患有遺精◎必須認明◎練雲藥房◎購服立保安康◎外有假冒◎注意乃要

[illegible]

上海三馬路中市 練雲大藥房發兌

京都天寶齋 天花毒門聖藥 經驗良方 速愈人安

京都天寶齋藥局◎天下馳名◎靈驗第一◎異人傳授珠黃八寶化毒丹包愈男女一切楊梅結毒限日斷根永無後患

[illegible]

秘 肝氣立愈將軍丹

此丹並治九種心胃氣痛服之頃刻斷根凡購於斯必須認明練雲藥房◎服之立效◎郵寄函購妥而無弊

[illegible]

配年外交報重定體例大爲改良廣告

每月增報三冊共出三十五冊預訂全年本埠四元八角外埠五元五角外國六元二角如購辛丑至戊申八年之報售價仍照舊例 上海棋盤街外交報館謹啟

賞格

[illegible]

派律脫香烟

燕醫生除痰藥此藥各大藥房出售此藥能治最深之咳嗽余現有此藥服之能醫我之傷風及能治我之咳嗽●上海博物院路二十二號老晉隆洋行總經理

請認三星五星金葉牌馬義白蘭地酒招牌

[illegible]

避暑園

法界盧家灣西

每晚八點鐘起天明止

准演

[illegible]

有志習牙醫者鑒

本局現擬招學生數人專習治牙[illegible]

◉上海四馬路石路 牙醫士 [illegible]

嫩面玉容散

京都天寶齋

此散治男女面上色黑氣斑雀斑酒刺[illegible]

黃愼堂 廣東百年老舖

[illegible]

自造新式金銀邊折脚眼鏡 異樣玲巧簡便 批發格外克己

本號自造異樣花色金銀邊眼鏡無論墨白藍片近光老光等均備比衆不同

本號自向外洋轉運金鋼鑽其價自四五千元至數十元不等[illegible]

三馬路 全昌金鋼鑽號啓

中英大藥房

經驗時疫藥水

夏秋之際空界氣熱人身血分所受污濁亦最多故疫氣滋生或痧症猝發計其時期往往至爲促迫施治稍緩輒有性命之虞本藥房於時令要藥一應具備任憑選購另發行急救時疫痧藥水擧凡中暑○受寒○受瘴○腹痛吐瀉○紅白痢疾○猛瀉○水瀉○腸中見血○霍亂時疫○吊脚○癟螺痧一切諸痧以及精神放棄漏脫力等症概可以此藥水治之[illegible]

上海四馬路 中英大藥房廣告

KNOWLES SCALE WORKS

美國頂上等磅秤

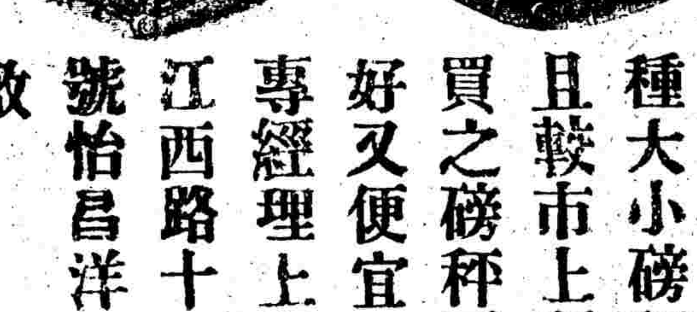

本行常備各種大小磅秤且較市上所買之磅秤更好又便宜專經理上海江西路十八號怡昌洋行啟

高德醫生 光學家

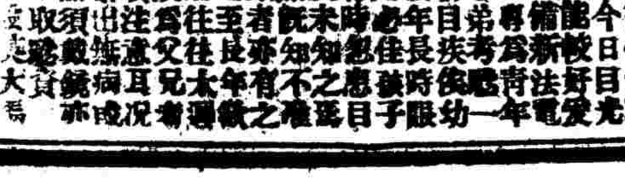

余常見諸君患近視老花[illegible]